

Ubica tu casilla

VOTA ESTE 2 DE JUNIO



Consejo Distrital Electoral 03 con cabecera en **MONCLOVA** en el estado de:

Coahuila de Zaragoza

En cumplimiento a lo dispuesto por los artículos 254, párrafo 1, inciso g); 256 párrafo 1, inciso e y 257 numeral 1 de la Ley General de Instituciones y Procedimientos Electorales, se lleva a cabo la PRIMERA publicación de la integración de las Mesas Directivas de Casilla aprobadas por el Consejo Distrital, y de los lugares donde se ubicarán para recibir el voto de la ciudadanía en las elecciones del 2 de junio del 2024.

Secciones que incluye este listado

0001	A	0002
------	---	------

1

Identifica el número de tu sección electoral

2

Busca en esta lista el número de sección que corresponda a tu credencial, así como la ubicación de tu casilla donde podrás votar.



A partir del 15 de mayo podrás consultar la página <https://ubicatucasilla.ine.mx>

¿Cómo votar en la casilla este 2 de junio?

1

Ubica tu casilla, acude al domicilio y espera tu turno en la fila para ingresar a emitir tu voto.



2

Personas con discapacidad, mujeres embarazadas y personas adultas mayores tendrán prioridad y podrán ingresar, si lo requieren, con una persona de su confianza.



3

Entrega tu credencial para votar a la persona funcionaria de casilla y muestra tu dedo pulgar derecho.



Espera a que te localicen en la lista nominal y te entreguen las boletas electorales.



4

Pasa al cancel o a la mampara especial a emitir tu voto, libremente y en secreto.



Coloca las boletas en las urnas según la elección que corresponda.

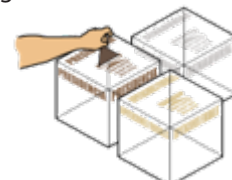

5

Regresa a la mesa para que la persona funcionaria de casilla marque tu credencial, y te coloquen líquido indeleble en el pulgar derecho.

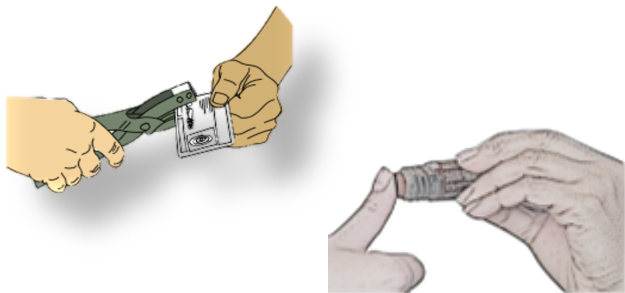

6

Te devolverán tu credencial para votar.



La persona funcionaria de casilla te mostrará la salida.





Ubica tu casilla

Estado: COAHUILA
Proceso Electoral Federal 2023 - 2024
Fecha y Hora de Generación: 11/04/2024 01:25:00 hrs

<p>Distrito Federal: 3) MONCLOVA Distrito Local: 4) SAN PEDRO Municipio: 1) ABASOLO Localidad: 1) ABASOLO Sección: 1 B1 Ubicación: ESCUELA PRIMARIA LUCIANO REYES, CALLE JOSEFA ORTÍZ DE DOMÍNGUEZ, SIN NÚMERO, ZONA CENTRO, ABASOLO, CÓDIGO POSTAL 25540, ENTRE CALLES JOSEFA ORTÍZ DE DOMÍNGUEZ E HIDALGO Presidenta/e: SERGIO ALVARADO TORRES 1er. Secretaria/o: ALIX NAYARA ARMENDARIZ CHARLES 2do. Secretaria/o: HILDA ARACELY CASTAÑEDA MENDOZA 1er. Escrutador: NICOL MONSERRATH AGUILERA LERMA 2do. Escrutador: EVERARDO CARDENAS LUJAN 3er. Escrutador: EDGAR ADRIAN CASTAÑEDA HERNANDEZ 1er. Suplente: DAGOBERTO DE LEON GARCIA 2do. Suplente: CARLOS DE LEON IBARRA 3er. Suplente: JUAN MANUEL DE LOS SANTOS DE LEON</p>	<p>Distrito Federal: 3) MONCLOVA Distrito Local: 4) SAN PEDRO Municipio: 1) ABASOLO Localidad: 1) ABASOLO Sección: 1 C1 Ubicación: ESCUELA PRIMARIA LUCIANO REYES, CALLE JOSEFA ORTÍZ DE DOMÍNGUEZ, SIN NÚMERO, ZONA CENTRO, ABASOLO, CÓDIGO POSTAL 25540, ENTRE CALLES JOSEFA ORTÍZ DE DOMÍNGUEZ E HIDALGO Presidenta/e: DIANA LAURA CASTAÑEDA MENDOZA 1er. Secretaria/o: FREDY AARON CASTAÑEDA BERNAL 2do. Secretaria/o: DIAN ANDREA AGUILERA LERMA 1er. Escrutador: ULISES ALEXANDER COLLAZO RODRIGUEZ 2do. Escrutador: DEISY LLUVICELA ALVARADO GUEDEA 3er. Escrutador: YULISSA CASTAÑEDA VALDEZ 1er. Suplente: JUAN MANUEL DE LEON GARCIA 2do. Suplente: JOSE FERNANDO DE LEON RANGEL 3er. Suplente: SILVIA DE LEON PUENTE</p>
<p>Distrito Federal: 3) MONCLOVA Distrito Local: 4) SAN PEDRO Municipio: 1) ABASOLO Localidad: 2) LOS RODRIGUEZ Sección: 2 B1 Ubicación: ESCUELA PRIMARIA VENUSTIANO CARRANZA, AVENIDA JUÁREZ PONIENTE, SIN NÚMERO, EJIDO LOS RODRÍGUEZ, ABASOLO, CÓDIGO POSTAL 25540, ENTRE CALLES HÉROES DEL 47 Y ZARAGOZA Presidenta/e: JUANITA ICELA GALLEGOS GUEDEA 1er. Secretaria/o: SANDRA GUADALUPE GALLEGOS GUEDEA 2do. Secretaria/o: ULISES URIEL GUAJARDO GARCIA 1er. Escrutador: MIKAELA BERNAL SANCHEZ 2do. Escrutador: DEVANY VERONICA BERNAL PORRAS 3er. Escrutador: CYNTHIA JOCELYN BERNAL PUENTE 1er. Suplente: RAMIRO BERNAL PUENTE 2do. Suplente: ALEJANDRA GARCIA GOVEA 3er. Suplente: YULISSA SARALY DIAZ DE LEON</p>	