

# Ubica tu casilla

**VOTA ESTE 2 DE JUNIO**



Consejo Distrital Electoral 02 con cabecera en **SAN PEDRO** en el estado de:

## Coahuila de Zaragoza

En cumplimiento a lo dispuesto por los artículos 254, párrafo 1, inciso g); 256 párrafo 1, inciso e y 257 numeral 1 de la Ley General de Instituciones y Procedimientos Electorales, se lleva a cabo la PRIMERA publicación de la integración de las Mesas Directivas de Casilla aprobadas por el Consejo Distrital, y de los lugares donde se ubicarán para recibir el voto de la ciudadanía en las elecciones del 2 de junio del 2024.

### Secciones que incluye este listado

0173	A	0213
------	---	------

1

Identifica el número de tu sección electoral

2

Busca en esta lista el número de sección que corresponda a tu credencial, así como la ubicación de tu casilla donde podrás votar.



A partir del 15 de mayo podrás consultar la página <https://ubicatucasilla.ine.mx>

# ¿Cómo votar en la casilla este 2 de junio?

1

Ubica tu casilla, acude al domicilio y espera tu turno en la fila para ingresar a emitir tu voto.



2

Personas con discapacidad, mujeres embarazadas y personas adultas mayores tendrán prioridad y podrán ingresar, si lo requieren, con una persona de su confianza.



3

Entrega tu credencial para votar a la persona funcionaria de casilla y muestra tu dedo pulgar derecho.



Espera a que te localicen en la lista nominal y te entreguen las boletas electorales.



4

Pasa al cancel o a la mampara especial a emitir tu voto, libremente y en secreto.



Coloca las boletas en las urnas según la elección que corresponda.

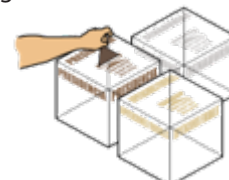

5

Regresa a la mesa para que la persona funcionaria de casilla marque tu credencial, y te coloquen líquido indeleble en el pulgar derecho.

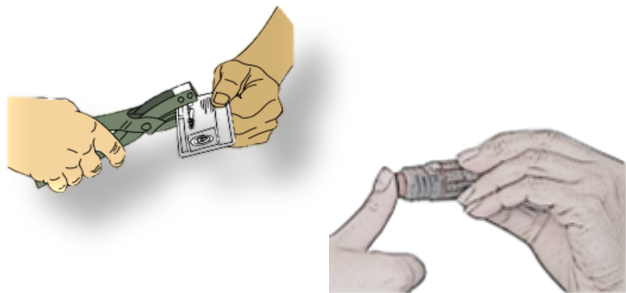

6

Te devolverán tu credencial para votar.



La persona funcionaria de casilla te mostrará la salida.





Ubica tu casilla

Estado: COAHUILA  
Proceso Electoral Federal 2023 - 2024  
Fecha y Hora de Generación: 11/04/2024 01:33:17 hrs

<p>Distrito Federal: 2) SAN PEDRO Distrito Local: 6) FRONTERA Municipio: 10) FRONTERA Localidad: 1) FRONTERA Sección: 173 B1</p> <p>Ubicación: ESCUELA SECUNDARIA TÉCNICA NÚMERO 64, CALLE DE LA CRUZ, SIN NÚMERO, COLONIA LA SIERRITA, CÓDIGO POSTAL 25628, FRONTERA, COAHUILA DE ZARAGOZA., ENTRE CALLE UNIVERSIDAD Y CALLE CIENCIAS POLÍTICAS</p> <p>Presidenta/e: ANGELA VICTORIA DOMINGUEZ RIVERA 1er. Secretaria/o: KARLA GICELA HERNANDEZ GAYTAN 2do. Secretaria/o: FRANCISCA CONTRERAS DE LA PEÑA 1er. Escrutador: YESSICA LIZETH GONZALEZ SERNA 2do. Escrutador: CHRISTIAN EMMANUEL CHAVEZ GONZALEZ 3er. Escrutador: ISAAC ESCAREÑO CORTEZ 1er. Suplente: SAMUEL BARRON FRAUSTO 2do. Suplente: SANDRA PATRICIA JASSO SANTELLANA 3er. Suplente: RICARDO ALVARADO CASTAÑEDA</p>	<p>Distrito Federal: 2) SAN PEDRO Distrito Local: 6) FRONTERA Municipio: 10) FRONTERA Localidad: 1) FRONTERA Sección: 173 C1</p> <p>Ubicación: ESCUELA SECUNDARIA TÉCNICA NÚMERO 64, CALLE DE LA CRUZ, SIN NÚMERO, COLONIA LA SIERRITA, CÓDIGO POSTAL 25628, FRONTERA, COAHUILA DE ZARAGOZA., ENTRE CALLE UNIVERSIDAD Y CALLE CIENCIAS POLÍTICAS</p> <p>Presidenta/e: JOSE EUSEBIO GOMEZ RAMIREZ 1er. Secretaria/o: KARLA VERONICA GAITAN RIVAS 2do. Secretaria/o: MARIA CORTEZ BARRIENTOS 1er. Escrutador: VERONICA GONZALEZ SILVA 2do. Escrutador: TERESA DIAZ LEYVA 3er. Escrutador: WENDY ALEJANDRA GARCIA MENDEZ 1er. Suplente: ISMAEL CASTRO CARMONA 2do. Suplente: CECILIA GUADALUPE LAVADOR AGUILAR 3er. Suplente: REDI VIRGEN DE LA CRUZ GARCIA</p>
<p>Distrito Federal: 2) SAN PEDRO Distrito Local: 6) FRONTERA Municipio: 10) FRONTERA Localidad: 1) FRONTERA Sección: 173 C2</p> <p>Ubicación: ESCUELA SECUNDARIA TÉCNICA NÚMERO 64, CALLE DE LA CRUZ, SIN NÚMERO, COLONIA LA SIERRITA, CÓDIGO POSTAL 25628, FRONTERA, COAHUILA DE ZARAGOZA., ENTRE CALLE UNIVERSIDAD Y CALLE CIENCIAS POLÍTICAS</p> <p>Presidenta/e: YEIMY HELYDEET HERNANDEZ BALDERAS 1er. Secretaria/o: MARIA GUADALUPE ACOSTA OLVERA 2do. Secretaria/o: GASPAR DE LA CRUZ RAMOS 1er. Escrutador: MIRIAM AURORA HERNANDEZ ALVARADO 2do. Escrutador: MARIA ELENA ESCOBEDO GARCIA 3er. Escrutador: JOSE RICARDO GONZALEZ SERNA 1er. Suplente: ISAI APOLINAR ESCUDERO CRUZ 2do. Suplente: JULIA LIMON RODRIGUEZ 3er. Suplente: VICTOR MANUEL DE LEON DE LA CRUZ</p>	<p>Distrito Federal: 2) SAN PEDRO Distrito Local: 6) FRONTERA Municipio: 10) FRONTERA Localidad: 1) FRONTERA Sección: 173 C3</p> <p>Ubicación: ESCUELA SECUNDARIA TÉCNICA NÚMERO 64, CALLE DE LA CRUZ, SIN NÚMERO, COLONIA LA SIERRITA, CÓDIGO POSTAL 25628, FRONTERA, COAHUILA DE ZARAGOZA., ENTRE CALLE UNIVERSIDAD Y CALLE CIENCIAS POLÍTICAS</p> <p>Presidenta/e: MARIA ALEJANDRA DEL SOCORRO LOERA RAMOS 1er. Secretaria/o: OSVALDO MARTIN ALVARADO CAZARES 2do. Secretaria/o: JUAN DIEGO DE LEON PARDO 1er. Escrutador: JOSE LUIS HURTADO NAJERA 2do. Escrutador: LEIDY NATALY LUCIO LUNA 3er. Escrutador: ELISA GUADALUPE GUERRERO IBARRA 1er. Suplente: MAYRA ESPINOZA JORDAN 2do. Suplente: PERLA GUADALUPE LOZANO HERNANDEZ 3er. Suplente: JOSEFINA ALVIZO BUSTOS</p>
<p>Distrito Federal: 2) SAN PEDRO Distrito Local: 6) FRONTERA Municipio: 10) FRONTERA Localidad: 1) FRONTERA Sección: 173 C4</p> <p>Ubicación: ESCUELA SECUNDARIA TÉCNICA NÚMERO 64, CALLE DE LA CRUZ, SIN NÚMERO, COLONIA LA SIERRITA, CÓDIGO POSTAL 25628, FRONTERA, COAHUILA DE ZARAGOZA., ENTRE CALLE UNIVERSIDAD Y CALLE CIENCIAS POLÍTICAS</p> <p>Presidenta/e: VICTORIA JULIETTE BORROEL ZAMORA 1er. Secretaria/o: KAREN NALLELY ALVARADO CRUZ 2do. Secretaria/o: JESUS DAMIAN DOMINGUEZ ORTEGA 1er. Escrutador: MARILU JIMENEZ FLORES 2do. Escrutador: MAYRA JUDITH AGUILAR TORRES 3er. Escrutador: DYDIA KERENY GUERRERO ORTIZ 1er. Suplente: HERMINIA GARCIA URBINA 2do. Suplente: DEMETRIO MACIAS URBINA 3er. Suplente: MARCELINA CEDILLO RUIZ</p>	<p>Distrito Federal: 2) SAN PEDRO Distrito Local: 6) FRONTERA Municipio: 10) FRONTERA Localidad: 1) FRONTERA Sección: 173 C5</p> <p>Ubicación: ESCUELA SECUNDARIA TÉCNICA NÚMERO 64, CALLE DE LA CRUZ, SIN NÚMERO, COLONIA LA SIERRITA, CÓDIGO POSTAL 25628, FRONTERA, COAHUILA DE ZARAGOZA., ENTRE CALLE UNIVERSIDAD Y CALLE CIENCIAS POLÍTICAS</p> <p>Presidenta/e: DANIELA ISABEL MALDONADO COSSIO 1er. Secretaria/o: JOSE ALVARADO RUIZ 2do. Secretaria/o: HUMBERTO ESCOBEDO ROMO 1er. Escrutador: MARTIN LIRA SANCHEZ 2do. Escrutador: JUANA GUADALUPE GABRIELA ALEMAN LIRA 3er. Escrutador: JESSICA NALLELY HERNANDEZ MONTANO 1er. Suplente: JOSE MANUEL GARCIA URBINA 2do. Suplente: MIRNA ELIZABETH MARQUEZ DOMINGUEZ 3er. Suplente: JOSE GONZALEZ PALOMARES</p>

<p>Distrito Federal: 2) SAN PEDRO          Distrito Local: 6) FRONTERA          Municipio: 10) FRONTERA          Localidad: 1) FRONTERA          Sección: 173 C6</p> <p>Ubicación: ESCUELA SECUNDARIA TÉCNICA NÚMERO 64, CALLE DE LA CRUZ, SIN NÚMERO, COLONIA LA SIERRITA, CÓDIGO POSTAL 25628, FRONTERA, COAHUILA DE ZARAGOZA., ENTRE CALLE UNIVERSIDAD Y CALLE CIENCIAS POLÍTICAS</p> <p>Presidenta/e: JESUS GUADALUPE ALEMAN REYES</p> <p>1er. Secretaria/o: ANACLETO CAMPOS BELTRAN          2do. Secretaria/o: CARMEN GUADALUPE FLORES BARBOZA</p> <p>1er. Escrutador: KARLA MARIA LOPEZ CARRILLO          2do. Escrutador: ADRIANA LIZETH ARROYO VALDEZ</p> <p>3er. Escrutador: TERESITA DE JESUS JIMENEZ GONZALEZ</p> <p>1er. Suplente: EPIFANIO GAYTAN REYNA          2do. Suplente: LUIS ARTURO BARRERA RAMIREZ          3er. Suplente: JOSE ANGEL HERNANDEZ RIOJAS</p>	<p>Distrito Federal: 2) SAN PEDRO          Distrito Local: 6) FRONTERA          Municipio: 10) FRONTERA          Localidad: 1) FRONTERA          Sección: 173 C7</p> <p>Ubicación: ESCUELA SECUNDARIA TÉCNICA NÚMERO 64, CALLE DE LA CRUZ, SIN NÚMERO, COLONIA LA SIERRITA, CÓDIGO POSTAL 25628, FRONTERA, COAHUILA DE ZARAGOZA., ENTRE CALLE UNIVERSIDAD Y CALLE CIENCIAS POLÍTICAS</p> <p>Presidenta/e: ROSENDO ALVAREZ CORONEL</p> <p>1er. Secretaria/o: SOFIA ALEJANDRA CASTELLANOS MUÑOZ          2do. Secretaria/o: MARIO ALFONSO FLORES CHAVEZ</p> <p>1er. Escrutador: CECILIA LOPEZ DE LA O          2do. Escrutador: MARCOS CARMONA ANDRADE</p> <p>3er. Escrutador: CASSANDRA GUADALUPE ACOSTA VALADEZ</p> <p>1er. Suplente: FLORENTINO GONZALEZ JERONIMO          2do. Suplente: FLORESTELA MARTINEZ CAMARILLO          3er. Suplente: MARIA DOLORES LOPEZ MARTINEZ</p>
<p>Distrito Federal: 2) SAN PEDRO          Distrito Local: 6) FRONTERA          Municipio: 10) FRONTERA          Localidad: 1) FRONTERA          Sección: 173 C8</p> <p>Ubicación: ESCUELA SECUNDARIA TÉCNICA NÚMERO 64, CALLE DE LA CRUZ, SIN NÚMERO, COLONIA LA SIERRITA, CÓDIGO POSTAL 25628, FRONTERA, COAHUILA DE ZARAGOZA., ENTRE CALLE UNIVERSIDAD Y CALLE CIENCIAS POLÍTICAS</p> <p>Presidenta/e: EDGAR ALEJANDRO ARGUIJO SOTO</p> <p>1er. Secretaria/o: JOSE CASTILLEJA CABRERA          2do. Secretaria/o: CRISTINA NOHEMI GARCIA SOLAR</p> <p>1er. Escrutador: EDGAR ULISES CASTRO MONTALVO          2do. Escrutador: LORENA CORONADO SAENZ</p> <p>3er. Escrutador: AIDA ALEJANDRA ALVARADO ALEMAN</p> <p>1er. Suplente: ROMELIA HERNANDEZ VALDEZ          2do. Suplente: MARIA ARACELI ALVAREZ RODRIGUEZ          3er. Suplente: KARINA BERENICE YUDITH LOPEZ PEREZ</p>	<p>Distrito Federal: 2) SAN PEDRO          Distrito Local: 6) FRONTERA          Municipio: 10) FRONTERA          Localidad: 1) FRONTERA          Sección: 173 C9</p> <p>Ubicación: ESCUELA SECUNDARIA TÉCNICA NÚMERO 64, CALLE DE LA CRUZ, SIN NÚMERO, COLONIA LA SIERRITA, CÓDIGO POSTAL 25628, FRONTERA, COAHUILA DE ZARAGOZA., ENTRE CALLE UNIVERSIDAD Y CALLE CIENCIAS POLÍTICAS</p> <p>Presidenta/e: BRENDA DANIELA MANCINAS GONZALEZ</p> <p>1er. Secretaria/o: MARIA BALBINA CHAIREZ VAZQUEZ          2do. Secretaria/o: FRANCISCO ISABEL GONZALEZ DELGADO</p> <p>1er. Escrutador: GUADALUPE CAZARES ESQUIVEL          2do. Escrutador: KEYLA CASANDRA DE LA CRUZ HERRERA</p> <p>3er. Escrutador: ANAHI ARACELY ARMENDARIZ ALVAREZ</p> <p>1er. Suplente: MARIA ALEJANDRA JAIME VAZQUEZ          2do. Suplente: JESUS ALFONSO GONZALEZ IBARRA          3er. Suplente: EDUARDO ALBERTO LOPEZ TORRES</p>
<p>Distrito Federal: 2) SAN PEDRO          Distrito Local: 6) FRONTERA          Municipio: 10) FRONTERA          Localidad: 1) FRONTERA          Sección: 174 B1</p> <p>Ubicación: ESCUELA PRIMARIA FEDERAL SOR JUANA INÉS DE LA CRUZ, CALLE AERONÁUTICA, SIN NÚMERO, COLONIA AVIACIÓN, CÓDIGO POSTAL 25628, FRONTERA, COAHUILA DE ZARAGOZA., ENTRE CALLE ALBERTO SANTOS DUMONT Y CALLE HERMANOS WRIGHT</p> <p>Presidenta/e: HILDA NELLY ALVAREZ RODRIGUEZ</p> <p>1er. Secretaria/o: KAREN ITZAMAR FRAUSTO TORRES          2do. Secretaria/o: SANDRA PALOMA GUADALUPE ARREDONDO SANCHEZ</p> <p>1er. Escrutador: ALDO SANTIAGO CUEVAS ESCALERA          2do. Escrutador: DANIELA MADAI GUIA FLORES</p> <p>3er. Escrutador: ROSA BELINDA ALFARO ESPINOZA</p> <p>1er. Suplente: MAGALY IZAMAR CARREON MENDEZ          2do. Suplente: MA. DE JESUS GARCIA FRANCO          3er. Suplente: SANJUANA HERNANDEZ TORRES</p>	<p>Distrito Federal: 2) SAN PEDRO          Distrito Local: 6) FRONTERA          Municipio: 10) FRONTERA          Localidad: 1) FRONTERA          Sección: 174 C1</p> <p>Ubicación: ESCUELA PRIMARIA FEDERAL SOR JUANA INÉS DE LA CRUZ, CALLE AERONÁUTICA, SIN NÚMERO, COLONIA AVIACIÓN, CÓDIGO POSTAL 25628, FRONTERA, COAHUILA DE ZARAGOZA., ENTRE CALLE ALBERTO SANTOS DUMONT Y CALLE HERMANOS WRIGHT</p> <p>Presidenta/e: VERONICA ISABEL ESTRADA RODRIGUEZ</p> <p>1er. Secretaria/o: MATILDE AZUCENA AGUILAR RIOS          2do. Secretaria/o: ALMA VERONICA BOJORQUEZ GUTIERREZ</p> <p>1er. Escrutador: PATRICIA SANDRA LUZ ESQUIVEL FERNANDEZ          2do. Escrutador: KAREN HERNANDEZ CASTRO</p> <p>3er. Escrutador: MA. EUGENIA ALONSO VAZQUEZ</p> <p>1er. Suplente: MARY CARMEN CARREON MENDEZ          2do. Suplente: JESUS MANUEL GARCIA NOLASCO          3er. Suplente: RICARDO GAONA HERNANDEZ</p>

<p>Distrito Federal: 2) SAN PEDRO          Distrito Local: 6) FRONTERA          Municipio: 10) FRONTERA          Localidad: 1) FRONTERA          Sección: 174 C2</p> <p>Ubicación: ESCUELA PRIMARIA FEDERAL SOR JUANA INÉS DE LA CRUZ, CALLE AERONÁUTICA, SIN NÚMERO, COLONIA AVIACIÓN, CÓDIGO POSTAL 25628, FRONTERA, COAHUILA DE ZARAGOZA., ENTRE CALLE ALBERTO SANTOS DUMONT Y CALLE HERMANOS WRIGHT</p> <p>Presidenta/e: LUIS ANTONIO GARAY GARCIA</p> <p>1er. Secretaria/o: MARIA DEL CARMEN AGUILERA GUTIERREZ</p> <p>2do. Secretaria/o: ARGELIA CARRIZALES MORIN</p> <p>1er. Escrutador: LAURA LORENA GOMEZ GONZALEZ</p> <p>2do. Escrutador: PEDRO HERNANDEZ CONYERS</p> <p>3er. Escrutador: KARINA EDITH ALVARADO LOPEZ</p> <p>1er. Suplente: NAYELI CORONEL AVILES</p> <p>2do. Suplente: ERNESTO GARCIA ZAMBRANO</p> <p>3er. Suplente: MARIA FERNANDA DELGADO CARANO</p>	<p>Distrito Federal: 2) SAN PEDRO          Distrito Local: 6) FRONTERA          Municipio: 10) FRONTERA          Localidad: 1) FRONTERA          Sección: 174 C3</p> <p>Ubicación: ESCUELA PRIMARIA FEDERAL SOR JUANA INÉS DE LA CRUZ, CALLE AERONÁUTICA, SIN NÚMERO, COLONIA AVIACIÓN, CÓDIGO POSTAL 25628, FRONTERA, COAHUILA DE ZARAGOZA., ENTRE CALLE ALBERTO SANTOS DUMONT Y CALLE HERMANOS WRIGHT</p> <p>Presidenta/e: FABIOLA GARZA FLORES</p> <p>1er. Secretaria/o: YAIR ALEJO GARCIA</p> <p>2do. Secretaria/o: MARIA DEL ROSARIO CAZARES MENCHACA</p> <p>1er. Escrutador: AMY ZOE GONZALEZ CARRILLO</p> <p>2do. Escrutador: LESLY BERENICE HERNANDEZ HUITRON</p> <p>3er. Escrutador: ESTELA PATRICIA ANDRADE CRUZ</p> <p>1er. Suplente: ROSA ELIA ESCOBEDO MATA</p> <p>2do. Suplente: RODOLFO ALEJANDRO GRIMALDO VEGA</p> <p>3er. Suplente: MA. CONCEPCION ESPINOZA ZAPATA</p>
<p>Distrito Federal: 2) SAN PEDRO          Distrito Local: 6) FRONTERA          Municipio: 10) FRONTERA          Localidad: 1) FRONTERA          Sección: 174 C4</p> <p>Ubicación: ESCUELA PRIMARIA FEDERAL SOR JUANA INÉS DE LA CRUZ, CALLE AERONÁUTICA, SIN NÚMERO, COLONIA AVIACIÓN, CÓDIGO POSTAL 25628, FRONTERA, COAHUILA DE ZARAGOZA., ENTRE CALLE ALBERTO SANTOS DUMONT Y CALLE HERMANOS WRIGHT</p> <p>Presidenta/e: BRANDO OSIEL FLORES SOTO</p> <p>1er. Secretaria/o: OSCAR ALAYS AROCHA HERRERA</p> <p>2do. Secretaria/o: RENATA CORDOVA BOJORQUEZ</p> <p>1er. Escrutador: BRENDA LILIANA GONZALEZ SANCHEZ</p> <p>2do. Escrutador: GLORIA CARMEN DAVILA LUCIO</p> <p>3er. Escrutador: CESAR ARMANDO BANDA SANCHEZ</p> <p>1er. Suplente: DANIEL ALEJANDRO FLORES ZAPATA</p> <p>2do. Suplente: NORMA PATRICIA HERNANDEZ RIOS</p> <p>3er. Suplente: AIDA BARRON LOPEZ</p>	<p>Distrito Federal: 2) SAN PEDRO          Distrito Local: 6) FRONTERA          Municipio: 10) FRONTERA          Localidad: 1) FRONTERA          Sección: 175 B1</p> <p>Ubicación: ESCUELA PRIMARIA FEDERAL CLUB DE LEONES, PRIVADA PRESIDENTE CARRANZA, SIN NÚMERO, COLONIA ELSA HERNÁNDEZ, CÓDIGO POSTAL 25610, FRONTERA, COAHUILA DE ZARAGOZA., ENTRE CALLE HIDALGO Y CALLE INTERNACIONAL</p> <p>Presidenta/e: LETICIA PAOLA CASTILLO FERNANDEZ</p> <p>1er. Secretaria/o: YOSDY ESTEFANY ESCAREÑO LOPEZ</p> <p>2do. Secretaria/o: ROSA ELIA CHAVEZ GONZALEZ</p> <p>1er. Escrutador: JAIME Jael GAYTAN CORTEZ</p> <p>2do. Escrutador: PERLA SELENE ALVAREZ RIOS</p> <p>3er. Escrutador: VIANEY ALEJANDRA BARRON MARTINEZ</p> <p>1er. Suplente: JAIME GAYTAN DE LOS SANTOS</p> <p>2do. Suplente: JOSEFINA MARTINEZ AYALA</p> <p>3er. Suplente: MARIA ESTHER DE LEON LOPEZ</p>
<p>Distrito Federal: 2) SAN PEDRO          Distrito Local: 6) FRONTERA          Municipio: 10) FRONTERA          Localidad: 1) FRONTERA          Sección: 175 C1</p> <p>Ubicación: ESCUELA PRIMARIA FEDERAL CLUB DE LEONES, PRIVADA PRESIDENTE CARRANZA, SIN NÚMERO, COLONIA ELSA HERNÁNDEZ, CÓDIGO POSTAL 25610, FRONTERA, COAHUILA DE ZARAGOZA., ENTRE CALLE HIDALGO Y CALLE INTERNACIONAL</p> <p>Presidenta/e: ESTEFANIA ABIGAIL ELIZONDO RODRIGUEZ</p> <p>1er. Secretaria/o: SIMON ALEJANDRO LOPEZ</p> <p>2do. Secretaria/o: LUIS ALFONSO CORREA RODRIGUEZ</p> <p>1er. Escrutador: ALONDRA GUADALUPE GUIA OLIVERA</p> <p>2do. Escrutador: CLAUDIA ALEJANDRA AMAYA QUIÑONES</p> <p>3er. Escrutador: EVELIN MADAI DE LA ROSA ADAME</p> <p>1er. Suplente: LIDIETH BERENICE GONZALEZ BARBOZA</p> <p>2do. Suplente: OSIRIS SUSEL DE LA ROSA DE LA CRUZ</p> <p>3er. Suplente: SAN JUANITA GARCIA JORDAN</p>	<p>Distrito Federal: 2) SAN PEDRO          Distrito Local: 6) FRONTERA          Municipio: 10) FRONTERA          Localidad: 1) FRONTERA          Sección: 175 C2</p> <p>Ubicación: ESCUELA PRIMARIA FEDERAL CLUB DE LEONES, PRIVADA PRESIDENTE CARRANZA, SIN NÚMERO, COLONIA ELSA HERNÁNDEZ, CÓDIGO POSTAL 25610, FRONTERA, COAHUILA DE ZARAGOZA., ENTRE CALLE HIDALGO Y CALLE INTERNACIONAL</p> <p>Presidenta/e: EMMA IDALIA LOPEZ DE HOYOS</p> <p>1er. Secretaria/o: EVA LAURA BANDA PEREZ</p> <p>2do. Secretaria/o: FLOR ELENA DAVILA GONZALEZ</p> <p>1er. Escrutador: CARLOS FABIAN JIMENEZ MEDINA</p> <p>2do. Escrutador: ELISA ARELLANO HERNANDEZ</p> <p>3er. Escrutador: BADIR ABDEL ESCALANTE GRANADOS</p> <p>1er. Suplente: VALERIA LIZBETH GUAJARDO AGUILAR</p> <p>2do. Suplente: JUANITA DORADO ROMO</p> <p>3er. Suplente: YADIRA GONZALEZ ORTIZ</p>

<p>Distrito Federal: 2) SAN PEDRO  Distrito Local: 6) FRONTERA  Municipio: 10) FRONTERA  Localidad: 1) FRONTERA  Sección: 175 C3</p> <p>Ubicación: ESCUELA PRIMARIA FEDERAL CLUB DE LEONES, PRIVADA PRESIDENTE CARRANZA, SIN NÚMERO, COLONIA ELSA HERNÁNDEZ, CÓDIGO POSTAL 25610, FRONTERA, COAHUILA DE ZARAGOZA., ENTRE CALLE HIDALGO Y CALLE INTERNACIONAL</p> <p>Presidenta/e: VICTOR EDUARDO GARCIA JIMENEZ</p> <p>1er. Secretaria/o: PAOLA JUDITH CAMACHO TORRES  2do. Secretaria/o: MAX ALEXANDER ESPINOZA VALADEZ</p> <p>1er. Escrutador: KARLA AGUILAR RAMOS  2do. Escrutador: OLGA LETICIA AYALA DURON  3er. Escrutador: UVALDINA FLORES MORENO</p> <p>1er. Suplente: MARIO ALBERTO LECEA LARA  2do. Suplente: BRENDA ELIZABETH CARDOZA ROSTRO  3er. Suplente: RAFAEL LARA SOLIS</p>	<p>Distrito Federal: 2) SAN PEDRO  Distrito Local: 6) FRONTERA  Municipio: 10) FRONTERA  Localidad: 1) FRONTERA  Sección: 175 C4</p> <p>Ubicación: ESCUELA PRIMARIA FEDERAL CLUB DE LEONES, PRIVADA PRESIDENTE CARRANZA, SIN NÚMERO, COLONIA ELSA HERNÁNDEZ, CÓDIGO POSTAL 25610, FRONTERA, COAHUILA DE ZARAGOZA., ENTRE CALLE HIDALGO Y CALLE INTERNACIONAL</p> <p>Presidenta/e: CYTZY ALONDRA ESTRADA SOSA</p> <p>1er. Secretaria/o: MA. DEL SOCORRO CEPEDA GALINDO  2do. Secretaria/o: GUADALUPE YESENIA FUENTES TERRAZAS</p> <p>1er. Escrutador: SOFIA ALMAGUER MARTINEZ  2do. Escrutador: YAMILEX AYALA MATA  3er. Escrutador: LAURA MIREYA FRANCO LUNA</p> <p>1er. Suplente: ENRIQUE LOPEZ MORENO  2do. Suplente: YODANI GISELL DE LA CERDA MEDRANO  3er. Suplente: MARTHA LOPEZ PALACIO</p>
<p>Distrito Federal: 2) SAN PEDRO  Distrito Local: 6) FRONTERA  Municipio: 10) FRONTERA  Localidad: 1) FRONTERA  Sección: 175 C5</p> <p>Ubicación: ESCUELA PRIMARIA FEDERAL CLUB DE LEONES, PRIVADA PRESIDENTE CARRANZA, SIN NÚMERO, COLONIA ELSA HERNÁNDEZ, CÓDIGO POSTAL 25610, FRONTERA, COAHUILA DE ZARAGOZA., ENTRE CALLE HIDALGO Y CALLE INTERNACIONAL</p> <p>Presidenta/e: VICTOR RAMON DIAZ VALDEZ</p> <p>1er. Secretaria/o: ERIKA CHAIREZ VAZQUEZ  2do. Secretaria/o: GABRIEL GARCIA CHAVEZ</p> <p>1er. Escrutador: NELLY LLUVICELA ALONSO DOMINGUEZ  2do. Escrutador: MARTHA ADRIANA BALLESTEROS SIFUENTES  3er. Escrutador: FERNANDO GARCIA GUIA</p> <p>1er. Suplente: JESUS MACIAS SAUCEDO  2do. Suplente: ERIKA YANETH DE LA CRUZ RANGEL  3er. Suplente: JULIA MINERVA DE LA CRUZ RANGEL</p>	<p>Distrito Federal: 2) SAN PEDRO  Distrito Local: 6) FRONTERA  Municipio: 10) FRONTERA  Localidad: 1) FRONTERA  Sección: 176 B1</p> <p>Ubicación: GIMNASIO MUNICIPAL RODOLFO LUNA TORRES, PRIVADA FRANCISCO URQUIZO, NÚMERO 218, COLONIA MORELOS, CÓDIGO POSTAL 25262, FRONTERA, COAHUILA DE ZARAGOZA., ENTRE CARRETERA 30 Y CALLE CARMEN SERDÁN</p> <p>Presidenta/e: LEONARDO DANIEL ARENAS SERNA</p> <p>1er. Secretaria/o: MARTHA YOLANDA GARAY HERNANDEZ  2do. Secretaria/o: MAYLA ESTEFANA ELIZONDO RAMOS</p> <p>1er. Escrutador: CLAUDIA ISELA AGUIRRE VILLARREAL  2do. Escrutador: BRIAN EUSEBIO GALINDO TOVAR  3er. Escrutador: HEBER NEPTALY DOMINGUEZ GARCIA</p> <p>1er. Suplente: FIDEL ALBA FRAGOSO  2do. Suplente: GUADALUPE CASTILLO SANTIAGO  3er. Suplente: RODOLFO ESCAREÑO CORTEZ</p>
<p>Distrito Federal: 2) SAN PEDRO  Distrito Local: 6) FRONTERA  Municipio: 10) FRONTERA  Localidad: 1) FRONTERA  Sección: 176 C1</p> <p>Ubicación: GIMNASIO MUNICIPAL RODOLFO LUNA TORRES, PRIVADA FRANCISCO URQUIZO, NÚMERO 218, COLONIA MORELOS, CÓDIGO POSTAL 25262, FRONTERA, COAHUILA DE ZARAGOZA., ENTRE CARRETERA 30 Y CALLE CARMEN SERDÁN</p> <p>Presidenta/e: ALEJANDRA GUADALUPE ARMENTA GARCIA</p> <p>1er. Secretaria/o: MARTHA ALEJANDRA DANIEL GUIPSOT  2do. Secretaria/o: DAVID ALEJANDRO CAMPOS CASTILLO</p> <p>1er. Escrutador: JESUS DANIEL FRAUSTO MALDONADO  2do. Escrutador: RAUL ISAAC CARDENAS LEIJA  3er. Escrutador: ALFREDO GARCIA JIMENEZ</p> <p>1er. Suplente: ROBERTO ANCIRA DELGADO  2do. Suplente: SOILA FLOR CONTRERAS RAMOS  3er. Suplente: CLAUDIA ERICA FRANCO LOPEZ</p>	<p>Distrito Federal: 2) SAN PEDRO  Distrito Local: 6) FRONTERA  Municipio: 10) FRONTERA  Localidad: 1) FRONTERA  Sección: 176 C2</p> <p>Ubicación: GIMNASIO MUNICIPAL RODOLFO LUNA TORRES, PRIVADA FRANCISCO URQUIZO, NÚMERO 218, COLONIA MORELOS, CÓDIGO POSTAL 25262, FRONTERA, COAHUILA DE ZARAGOZA., ENTRE CARRETERA 30 Y CALLE CARMEN SERDÁN</p> <p>Presidenta/e: ERIKA CASTRO BALDERAS</p> <p>1er. Secretaria/o: DIANA ELIZABETH GARZA MEDRANO  2do. Secretaria/o: JOSE LUIS GARCIA CONTRERAS</p> <p>1er. Escrutador: MARIO ARTURO FUENTES QUINTANILLA  2do. Escrutador: ALMA ALICIA CAZARES POSADA  3er. Escrutador: MA. GLORIA GARCIA SIFUENTES</p> <p>1er. Suplente: GONZALO GUADALUPE BAUTISTA FLORES  2do. Suplente: ORALIA ARACELI DE LEON GARCIA  3er. Suplente: YOLANDA GARCIA ESCOBAR</p>

<p>Distrito Federal: 2) SAN PEDRO          Distrito Local: 6) FRONTERA          Municipio: 10) FRONTERA          Localidad: 1) FRONTERA          Sección: 177 B1</p> <p>Ubicación: ESCUELA PRIMARIA FEDERAL SARA RENDÓN GARCÍA, AVENIDA ALLENDE, SIN NÚMERO, COLONIA NUEVA SIERRITA, CÓDIGO POSTAL 25628, FRONTERA, COAHUILA DE ZARAGOZA., ENTRE CALLE LA CRUZ Y CALLE TACUBA</p> <p>Presidenta/e: CRISTHIAN EDUARDO AGUILERA VAZQUEZ</p> <p>1er. Secretaria/o: ROSA CAROLINA BONILLA GUTIERREZ          2do. Secretaria/o: CARLOS TONATIUH FLORES ESQUEDA</p> <p>1er. Escrutador: CINTHIA GABRIELA GARCIA SOTO          2do. Escrutador: FERNANDO CARDENAS RIOS</p> <p>3er. Escrutador: JOHANA NATALY GALINDO VAZQUEZ</p> <p>1er. Suplente: JUANA JATZIRY GUTIERREZ OVALLE          2do. Suplente: ZONIA GUADALUPE FRANCO PORTILLO          3er. Suplente: MARIA DEL REFUGIO ESCALANTE SANCHEZ</p>	<p>Distrito Federal: 2) SAN PEDRO          Distrito Local: 6) FRONTERA          Municipio: 10) FRONTERA          Localidad: 1) FRONTERA          Sección: 177 C1</p> <p>Ubicación: ESCUELA PRIMARIA FEDERAL SARA RENDÓN GARCÍA, AVENIDA ALLENDE, SIN NÚMERO, COLONIA NUEVA SIERRITA, CÓDIGO POSTAL 25628, FRONTERA, COAHUILA DE ZARAGOZA., ENTRE CALLE LA CRUZ Y CALLE TACUBA</p> <p>Presidenta/e: ANA LAURA ARIZPE AGUILAR</p> <p>1er. Secretaria/o: SAMANTHA ELIZABETH CONTRERAS MUÑOZ          2do. Secretaria/o: JESUS HORACIO FLORES MANRIQUE</p> <p>1er. Escrutador: HEIDY CITLALI FRANCO RODRIGUEZ          2do. Escrutador: ROBERTA CRUZ FLORES</p> <p>3er. Escrutador: MIRIAM ELIZABETH GAMEZ JINEZ</p> <p>1er. Suplente: DANTE HUMBERTO GARZA DIMARCO          2do. Suplente: JUAN ERNESTO GONZALEZ CORONADO          3er. Suplente: GLORIA ESTELA EUFRACIO FLORES</p>
<p>Distrito Federal: 2) SAN PEDRO          Distrito Local: 6) FRONTERA          Municipio: 10) FRONTERA          Localidad: 1) FRONTERA          Sección: 177 C2</p> <p>Ubicación: ESCUELA PRIMARIA FEDERAL SARA RENDÓN GARCÍA, AVENIDA ALLENDE, SIN NÚMERO, COLONIA NUEVA SIERRITA, CÓDIGO POSTAL 25628, FRONTERA, COAHUILA DE ZARAGOZA., ENTRE CALLE LA CRUZ Y CALLE TACUBA</p> <p>Presidenta/e: ADRIANA LILY BALDERAS PEREZ</p> <p>1er. Secretaria/o: LEOBARDO JUAN HECTOR DE LEON GUILLEN          2do. Secretaria/o: DAMARIS JAKQUELINE FLORES MENDEZ</p> <p>1er. Escrutador: NORMA SAN JUANA ALVARADO VASQUEZ          2do. Escrutador: GLORIA ESTELA FRANCO LUCIO</p> <p>3er. Escrutador: RICARDO GONZALEZ SAUCEDO</p> <p>1er. Suplente: MARIA DE LOURDES AMAYA CORTEZ          2do. Suplente: RAMON GUTIERREZ RAMIREZ          3er. Suplente: ROBERTO CARRION HERNANDEZ</p>	<p>Distrito Federal: 2) SAN PEDRO          Distrito Local: 6) FRONTERA          Municipio: 10) FRONTERA          Localidad: 1) FRONTERA          Sección: 178 B1</p> <p>Ubicación: JARDÍN DE NIÑOS PROFESORA CELSA ESCAMILLA, AVENIDA ALLENDE, SIN NÚMERO, COLONIA LA SIERRITA, CÓDIGO POSTAL 25628, FRONTERA, COAHUILA DE ZARAGOZA., ENTRE CALLE DE LA CRUZ Y CALLE REPÚBLICA</p> <p>Presidenta/e: JUANITA YUVISELA CERVANTES GARCIA</p> <p>1er. Secretaria/o: CAYETANO LOPEZ PEREZ          2do. Secretaria/o: NICOLE CASTILLO BRISEÑO</p> <p>1er. Escrutador: GERARDO LOPEZ ESCOBEDO          2do. Escrutador: JOSE JAIME GONZALEZ MORENO</p> <p>3er. Escrutador: MIA SOYUKY HERNANDEZ GAYTAN</p> <p>1er. Suplente: XIMENA FERNANDA DE LA ROSA CASTILLERO          2do. Suplente: JONATHAN YAHIR HINOJOS PEREZ          3er. Suplente: DELIA MARIBEL AMBRIZ TORRES</p>
<p>Distrito Federal: 2) SAN PEDRO          Distrito Local: 6) FRONTERA          Municipio: 10) FRONTERA          Localidad: 1) FRONTERA          Sección: 178 C1</p> <p>Ubicación: JARDÍN DE NIÑOS PROFESORA CELSA ESCAMILLA, AVENIDA ALLENDE, SIN NÚMERO, COLONIA LA SIERRITA, CÓDIGO POSTAL 25628, FRONTERA, COAHUILA DE ZARAGOZA., ENTRE CALLE DE LA CRUZ Y CALLE REPÚBLICA</p> <p>Presidenta/e: PATRICIA GUADALUPE CRUZ LOPEZ</p> <p>1er. Secretaria/o: MORGANA DE LA CRUZ RICARDEZ          2do. Secretaria/o: EVELYN NOHELY CASTILLO CASTILLO</p> <p>1er. Escrutador: ELIDA CAMPOS GARCIA          2do. Escrutador: MARTHA ELISA ALFERES ESPINOZA</p> <p>3er. Escrutador: JHONATAN FRANCISCO ALVAREZ MARTINEZ</p> <p>1er. Suplente: EMANUEL DE JESUS DEL RIO CERROS          2do. Suplente: YESSICA YESENIA JARAMILLO RAMIREZ          3er. Suplente: MARIA TEODORA HERNANDEZ VELAZQUEZ</p>	<p>Distrito Federal: 2) SAN PEDRO          Distrito Local: 6) FRONTERA          Municipio: 10) FRONTERA          Localidad: 1) FRONTERA          Sección: 178 C2</p> <p>Ubicación: JARDÍN DE NIÑOS PROFESORA CELSA ESCAMILLA, AVENIDA ALLENDE, SIN NÚMERO, COLONIA LA SIERRITA, CÓDIGO POSTAL 25628, FRONTERA, COAHUILA DE ZARAGOZA., ENTRE CALLE DE LA CRUZ Y CALLE REPÚBLICA</p> <p>Presidenta/e: ALONDRA ELIZABETH GONZALEZ RIOS</p> <p>1er. Secretaria/o: JOSE GUADALUPE ACOSTA ACOSTA          2do. Secretaria/o: SUSANA GUAJARDO ALCALA</p> <p>1er. Escrutador: CARLOS ARNULFO DUARTE LOPEZ          2do. Escrutador: ZULEMA GARCIA DE LEON</p> <p>3er. Escrutador: DORA GABRIELA JUAREZ SIFUENTES</p> <p>1er. Suplente: JORGE FRANCO CEDILLO          2do. Suplente: MARCELA BECERRA VELOZ          3er. Suplente: ALONDRA YANETH GAMBINO DE LEON</p>

<p>Distrito Federal: 2) SAN PEDRO  Distrito Local: 6) FRONTERA  Municipio: 10) FRONTERA  Localidad: 1) FRONTERA  Sección: 179 B1</p> <p>Ubicación: ESCUELA PRIMARIA FEDERAL NIÑOS HÉROES, AVENIDA PORFIRIO DÍAZ, NÚMERO 5, COLONIA LA SIERRITA, CÓDIGO POSTAL 25628, FRONTERA, COAHUILA DE ZARAGOZA., ENTRE CALLE PARAÍSO Y CALLE PANUCO</p> <p>Presidenta/e: YUDITH VIRIDIANA ABREGO LOPEZ</p> <p>1er. Secretaria/o: MARTHA PATRICIA CHAIREZ CASTAÑEDA  2do. Secretaria/o: ADRIANA GUAJARDO ALVAREZ</p> <p>1er. Escrutador: JUAN ANTONIO GARCIA RAMIREZ  2do. Escrutador: RAUL ALBERTO GOMEZ HERNANDEZ</p> <p>3er. Escrutador: KARINA CONCEPCION CABRERA PULIDO</p> <p>1er. Suplente: MA. DE JESUS GARCIA ESTRADA  2do. Suplente: MAURO MARTINEZ MONTANO  3er. Suplente: ROMAN SILVERIO BALDERAS HERNANDEZ</p>	<p>Distrito Federal: 2) SAN PEDRO  Distrito Local: 6) FRONTERA  Municipio: 10) FRONTERA  Localidad: 1) FRONTERA  Sección: 179 C1</p> <p>Ubicación: ESCUELA PRIMARIA FEDERAL NIÑOS HÉROES, AVENIDA PORFIRIO DÍAZ, NÚMERO 5, COLONIA LA SIERRITA, CÓDIGO POSTAL 25628, FRONTERA, COAHUILA DE ZARAGOZA., ENTRE CALLE PARAÍSO Y CALLE PANUCO</p> <p>Presidenta/e: MARIA GUADALUPE CARDENAS ROMERO</p> <p>1er. Secretaria/o: JOSE ALBERTO DE LUNA PUENTE  2do. Secretaria/o: KARINA LIZETH CARRIZALES GONZALEZ</p> <p>1er. Escrutador: ALMA IRENE GARCIA ZAPATA  2do. Escrutador: IRMA DOLORES HERNANDEZ CORTEZ</p> <p>3er. Escrutador: JOVANA ARACELY CASAS SIFUENTES</p> <p>1er. Suplente: MARIA ISABEL HERNANDEZ SALAS  2do. Suplente: JUDITH AVALOS OROZCO  3er. Suplente: ROBERTO LUNA SALAZAR</p>
<p>Distrito Federal: 2) SAN PEDRO  Distrito Local: 6) FRONTERA  Municipio: 10) FRONTERA  Localidad: 1) FRONTERA  Sección: 180 B1</p> <p>Ubicación: ESCUELA PRIMARIA FEDERAL MOISÉS ASÍS, CALLE DE LA CRUZ, SIN NÚMERO, COLONIA PRADERA DEL NORTE, CÓDIGO POSTAL 25627, FRONTERA, COAHUILA DE ZARAGOZA., ENTRE AVENIDA PRESIDENTE CARRANZA Y AVENIDA PROGRESO</p> <p>Presidenta/e: ANGEL GIBRAN AGUILAR GARCIA</p> <p>1er. Secretaria/o: JUAN ANTONIO CUEVAS RODRIGUEZ  2do. Secretaria/o: CINTHIA YANETH ESTRADA VILLALOBOS</p> <p>1er. Escrutador: MONICA ROSARIO MATA GUARDIOLA  2do. Escrutador: ARMANDO AGUILAR BRIONES</p> <p>3er. Escrutador: OSCAR GUADALUPE CASTAÑO PLAZA</p> <p>1er. Suplente: EDGAR ENRIQUE HERRERA RUIZ  2do. Suplente: CECILIA LIZBETH GARZA DE HOYOS  3er. Suplente: JUANA AGUILAR ARRIAGA</p>	<p>Distrito Federal: 2) SAN PEDRO  Distrito Local: 6) FRONTERA  Municipio: 10) FRONTERA  Localidad: 1) FRONTERA  Sección: 180 C1</p> <p>Ubicación: ESCUELA PRIMARIA FEDERAL MOISÉS ASÍS, CALLE DE LA CRUZ, SIN NÚMERO, COLONIA PRADERA DEL NORTE, CÓDIGO POSTAL 25627, FRONTERA, COAHUILA DE ZARAGOZA., ENTRE AVENIDA PRESIDENTE CARRANZA Y AVENIDA PROGRESO</p> <p>Presidenta/e: JOSE LUIS CHAIREZ DAVALOS</p> <p>1er. Secretaria/o: KAREN ABIGAIL DE LA CRUZ CRUZ  2do. Secretaria/o: GUSTAVO FLORES DELGADILLO</p> <p>1er. Escrutador: MARIO ALBERTO MONTALVO ALVARADO  2do. Escrutador: LAURA DANIELA CASTILLO VALDEZ</p> <p>3er. Escrutador: JUANA AIDE FLORES RAMIREZ</p> <p>1er. Suplente: MARCO ANTONIO LIMON VAZQUEZ  2do. Suplente: OLGA LETICIA ARMENTA SANCHEZ  3er. Suplente: ERNESTINA FLORES ARAGON</p>
<p>Distrito Federal: 2) SAN PEDRO  Distrito Local: 6) FRONTERA  Municipio: 10) FRONTERA  Localidad: 1) FRONTERA  Sección: 180 S1</p> <p>Ubicación: CENTRO COMERCIAL PLAZA BELLA, BOULEVARD SAN BUENAVENTURA, NÚMERO 50, COLONIA PEMEX, CÓDIGO POSTAL 25630, FRONTERA, COAHUILA DE ZARAGOZA., ENTRE CALLE PROGRESO Y AVENIDA FERROCARRIL</p> <p>Presidenta/e: SARA HERNANDEZ CASTRO</p> <p>1er. Secretaria/o: ALEJANDRO CORONA DE LA CRUZ  2do. Secretaria/o: JOSE GUADALUPE DE LA CRUZ DE LA ROSA</p> <p>1er. Escrutador: ANDREA LAFUENTE RIOJAS  2do. Escrutador: JUAN FRANCISCO NUÑEZ GONZALEZ</p> <p>3er. Escrutador: CARMELO ALVINO ARREGUIN ANGUIANO</p> <p>1er. Suplente: ALMA DELIA FRAUSTO RIOS  2do. Suplente: TERESITA DE JESUS MORENO HERNANDEZ  3er. Suplente: VERONICA MARTINEZ ALVIZO</p>	<p>Distrito Federal: 2) SAN PEDRO  Distrito Local: 6) FRONTERA  Municipio: 10) FRONTERA  Localidad: 1) FRONTERA  Sección: 181 B1</p> <p>Ubicación: DOMICILIO PARTICULAR, CALLE DE LA CRUZ, NÚMERO 312, COLONIA 10 DE MAYO, CÓDIGO POSTAL 25600, FRONTERA, COAHUILA DE ZARAGOZA., ENTRE AVENIDA LIBERTAD Y CALLE ORIENTAL</p> <p>Presidenta/e: ARIANA EGLAE GUEVARA GODINA</p> <p>1er. Secretaria/o: ROLANDO DE LA CRUZ QUINTERO  2do. Secretaria/o: GRACIELA ANAHI FERNANDEZ ROMERO</p> <p>1er. Escrutador: MARCO ANTONIO MARTINEZ ZAPATA  2do. Escrutador: SOTERO GONZALEZ LOPEZ</p> <p>3er. Escrutador: ROSA HILDA CONTRERAS OCHOA</p> <p>1er. Suplente: PERLA VIOLETA GARCIA MARRUFO  2do. Suplente: SAMUEL ALVAREZ HERNANDEZ  3er. Suplente: ROBERTO GARCIA RIOS</p>



<p>Distrito Federal: 2) SAN PEDRO          Distrito Local: 6) FRONTERA          Municipio: 10) FRONTERA          Localidad: 1) FRONTERA          Sección: 181 C1</p> <p>Ubicación: DOMICILIO PARTICULAR, CALLE DE LA CRUZ, NÚMERO 312, COLONIA 10 DE MAYO, CÓDIGO POSTAL 25600, FRONTERA, COAHUILA DE ZARAGOZA., ENTRE AVENIDA LIBERTAD Y CALLE ORIENTAL</p> <p>Presidenta/e: LUIS NORBERTO GARCIA GONZALEZ</p> <p>1er. Secretaria/o: LUIS ENRIQUE DE LUNA GONZALEZ          2do. Secretaria/o: ARIANA VERONICA HERNANDEZ GONZALEZ          1er. Escrutador: SUSETH ALESSANDRA MONTELONGO TREJO          2do. Escrutador: REBECA CASTILLO GARZA          3er. Escrutador: ANA BERTHA ELIZONDO SIAS          1er. Suplente: WENDY BERENICE MONTALVO BARBOZA          2do. Suplente: NICOLAS BALDERAS MENDEZ          3er. Suplente: JUAN ANTONIO HERNANDEZ RAMOS</p>	<p>Distrito Federal: 2) SAN PEDRO          Distrito Local: 6) FRONTERA          Municipio: 10) FRONTERA          Localidad: 1) FRONTERA          Sección: 182 B1</p> <p>Ubicación: DOMICILIO PARTICULAR, AVENIDA VICTORIANO CEPEDA, NÚMERO 813, COLONIA OCCIDENTAL, CÓDIGO POSTAL 25640, FRONTERA, COAHUILA DE ZARAGOZA., ENTRE CALLE VICTORIA Y CALLE ALONSO DE LEÓN</p> <p>Presidenta/e: EMILIA ARIZPE GARZA</p> <p>1er. Secretaria/o: GUILLERMO GAMEZ RODELA          2do. Secretaria/o: MARIA DOLORES ALEMAN HERNANDEZ          1er. Escrutador: LAURA GARCIA GALARZA          2do. Escrutador: MARIA MARGARITA CORDERO RIVERA          3er. Escrutador: KARINA GUADALUPE GONZALEZ CORDERO          1er. Suplente: WENDY YAJAYRA CRISTAN GARZA          2do. Suplente: JESUS GERARDO GONZALEZ ARELLANO          3er. Suplente: AISHLIN YEIRED CRUZ RAMIREZ</p>
<p>Distrito Federal: 2) SAN PEDRO          Distrito Local: 6) FRONTERA          Municipio: 10) FRONTERA          Localidad: 1) FRONTERA          Sección: 182 C1</p> <p>Ubicación: DOMICILIO PARTICULAR, AVENIDA VICTORIANO CEPEDA, NÚMERO 813, COLONIA OCCIDENTAL, CÓDIGO POSTAL 25640, FRONTERA, COAHUILA DE ZARAGOZA., ENTRE CALLE VICTORIA Y CALLE ALONSO DE LEÓN</p> <p>Presidenta/e: NATALIA CORTEZ DAVILA</p> <p>1er. Secretaria/o: BRENDA EDITH GUERRA GONZALEZ          2do. Secretaria/o: DINA LILIBETH ARRIETA DAVALOS          1er. Escrutador: CONRADO EDUARDO GONZALEZ ORTIZ          2do. Escrutador: AXEL HUMBERTO ESPINOZA RIOS          3er. Escrutador: ALEJANDRO ESQUIVEL GARCIA          1er. Suplente: JOSE FLORES BORREGO          2do. Suplente: YOSDY THALIA CRISTAN GARZA          3er. Suplente: MA. LUISA CARRIZALES MORENO</p>	<p>Distrito Federal: 2) SAN PEDRO          Distrito Local: 6) FRONTERA          Municipio: 10) FRONTERA          Localidad: 1) FRONTERA          Sección: 183 B1</p> <p>Ubicación: JARDÍN DE NIÑOS AMANDA GELACIO DE PEÑA, AVENIDA ALLENDE, SIN NÚMERO, COLONIA OCCIDENTAL, CÓDIGO POSTAL 25640, FRONTERA, COAHUILA DE ZARAGOZA., ENTRE CALLE VICTORIA Y CALLE AYUTLA</p> <p>Presidenta/e: JOSE ANGEL GARCIA CASTILLO</p> <p>1er. Secretaria/o: DEISY LUCERO FLORES CAMPOS          2do. Secretaria/o: PAMELA CORDERO GARCIA          1er. Escrutador: ADRIANA CARDENAS ROMERO          2do. Escrutador: JORGE ARTURO CHAIREZ ADAME          3er. Escrutador: ALDAIR CORTEZ JARA          1er. Suplente: SANDRA GUILLERMINA CAVAZOS SANMIGUEL          2do. Suplente: JACKELINE EXAMARA GUILLEN CARDOZA          3er. Suplente: GENESIS MONSERRAT GONZALEZ AMAYA</p>
<p>Distrito Federal: 2) SAN PEDRO          Distrito Local: 6) FRONTERA          Municipio: 10) FRONTERA          Localidad: 1) FRONTERA          Sección: 183 C1</p> <p>Ubicación: JARDÍN DE NIÑOS AMANDA GELACIO DE PEÑA, AVENIDA ALLENDE, SIN NÚMERO, COLONIA OCCIDENTAL, CÓDIGO POSTAL 25640, FRONTERA, COAHUILA DE ZARAGOZA., ENTRE CALLE VICTORIA Y CALLE AYUTLA</p> <p>Presidenta/e: HECTOR JAVIER CUELLAR RAMOS</p> <p>1er. Secretaria/o: MONICA GISEL GARZA SANCHEZ          2do. Secretaria/o: ISRAEL ALFARO SAUCEDA          1er. Escrutador: MARIA DEL CARMEN CARDOZA ALDECOA          2do. Escrutador: ADEMIR CORTEZ JARA          3er. Escrutador: MARTHA GUERRERO ALMAGUER          1er. Suplente: JESUS FLORES RODRIGUEZ          2do. Suplente: CINDY VIRGINIA DENISSE HERNANDEZ CANO          3er. Suplente: ROSA HERLINDA FLORES ZAVALA</p>	<p>Distrito Federal: 2) SAN PEDRO          Distrito Local: 6) FRONTERA          Municipio: 10) FRONTERA          Localidad: 1) FRONTERA          Sección: 184 B1</p> <p>Ubicación: DOMICILIO PARTICULAR, CALLE MORELOS, NÚMERO 206, COLONIA OCCIDENTAL, CÓDIGO POSTAL 25641, FRONTERA, COAHUILA DE ZARAGOZA., ENTRE CALLE ALONSO DE LEÓN Y CALLE VICTORIA</p> <p>Presidenta/e: ISAAC CORTEZ BERLANGA</p> <p>1er. Secretaria/o: JOSE LUIS CANTU LEIJA          2do. Secretaria/o: YADHIRA JACKELINE CASTILLEJA HERNANDEZ          1er. Escrutador: MARTHA GUADALUPE DELGADILLO ROCHA          2do. Escrutador: PERLA MONSERRAT ESPINOZA MONTANO          3er. Escrutador: ALICIA GALLEGOS ORTIZ          1er. Suplente: YAJAIRA YAZMIN CERVANTES DE LUNA          2do. Suplente: LUIS ANGEL DE LUNA CANTU          3er. Suplente: LUIS ANTONIO CARRILLO SOTO</p>

<p>Distrito Federal: 2) SAN PEDRO          Distrito Local: 6) FRONTERA          Municipio: 10) FRONTERA          Localidad: 1) FRONTERA          Sección: 184 C1</p> <p>Ubicación: DOMICILIO PARTICULAR, CALLE MORELOS, NÚMERO 206, COLONIA OCCIDENTAL, CÓDIGO POSTAL 25641, FRONTERA, COAHUILA DE ZARAGOZA., ENTRE CALLE ALONSO DE LEÓN Y CALLE VICTORIA</p> <p>Presidenta/e: ILSE ABIGAIL BECERRA RICO</p> <p>1er. Secretaria/o: PEDRO CARREON DIAZ          2do. Secretaria/o: JOEL CORTEZ CERDA</p> <p>1er. Escrutador: EDGAR ABIZAY ELIZONDO GARCIA          2do. Escrutador: BRENDA BERENICE FLORES ALVAREZ</p> <p>3er. Escrutador: MARIA ENEDINA FLORES BARAJAS</p> <p>1er. Suplente: MARIA FERNANDA CRUZ MARTINEZ          2do. Suplente: JOSE JAIME GALLEGOS RUIZ          3er. Suplente: MARIO BENJAMIN CASTILLEJA CABRERA</p>	<p>Distrito Federal: 2) SAN PEDRO          Distrito Local: 6) FRONTERA          Municipio: 10) FRONTERA          Localidad: 1) FRONTERA          Sección: 185 B1</p> <p>Ubicación: ESCUELA PRIMARIA FEDERAL EMILIANO ZAPATA, AVENIDA ALLENDE, SIN NÚMERO, COLONIA OCCIDENTAL, CÓDIGO POSTAL 25640, FRONTERA, COAHUILA DE ZARAGOZA., ENTRE CALLE HIDALGO Y CALLE CHANTRE RAMOS</p> <p>Presidenta/e: IVEET JULISSA AYALA ROJAS</p> <p>1er. Secretaria/o: JANET AZUARA SANCHEZ          2do. Secretaria/o: PATRICIA YERANIA CASTRO ALVAREZ</p> <p>1er. Escrutador: PERLA YADIRA CRUZ TORRES          2do. Escrutador: DINORAH ADRIANA GARIBAY PERALES</p> <p>3er. Escrutador: MARIA ISABEL ACUÑA CENICEROS</p> <p>1er. Suplente: RUBEN JAVIER CEPEDA SANTOS          2do. Suplente: MAYRA ALEJANDRA HERNANDEZ FLORES          3er. Suplente: VASTI CATALINA CASTRO CUELLAR</p>
<p>Distrito Federal: 2) SAN PEDRO          Distrito Local: 6) FRONTERA          Municipio: 10) FRONTERA          Localidad: 1) FRONTERA          Sección: 185 C1</p> <p>Ubicación: ESCUELA PRIMARIA FEDERAL EMILIANO ZAPATA, AVENIDA ALLENDE, SIN NÚMERO, COLONIA OCCIDENTAL, CÓDIGO POSTAL 25640, FRONTERA, COAHUILA DE ZARAGOZA., ENTRE CALLE HIDALGO Y CALLE CHANTRE RAMOS</p> <p>Presidenta/e: JUAN ANTONIO FLORES VILLALOBOS</p> <p>1er. Secretaria/o: ROSAURA MONTSERRAT BERLANGA GONZALEZ          2do. Secretaria/o: NAILEA NORELLY CONTRERAS AYALA</p> <p>1er. Escrutador: JOSE DE JESUS ELIZONDO CASTILLO          2do. Escrutador: HECTOR EMMANUEL GUILLEN GARCIA</p> <p>3er. Escrutador: FELIX DELGADO AGUILAR</p> <p>1er. Suplente: DAYANA YOSSELIN CONTRERAS GALINDO          2do. Suplente: LORENA CARDOZA GARCIA          3er. Suplente: NOE HIPOLITO REQUENA</p>	<p>Distrito Federal: 2) SAN PEDRO          Distrito Local: 6) FRONTERA          Municipio: 10) FRONTERA          Localidad: 1) FRONTERA          Sección: 185 C2</p> <p>Ubicación: ESCUELA PRIMARIA FEDERAL EMILIANO ZAPATA, AVENIDA ALLENDE, SIN NÚMERO, COLONIA OCCIDENTAL, CÓDIGO POSTAL 25640, FRONTERA, COAHUILA DE ZARAGOZA., ENTRE CALLE HIDALGO Y CALLE CHANTRE RAMOS</p> <p>Presidenta/e: ISAMAR GUEL VERA</p> <p>1er. Secretaria/o: JUAN JOSE CARRANZA GARIBAY          2do. Secretaria/o: AILA JAQUELINE CORONADO GAONA</p> <p>1er. Escrutador: CARLOS ALEJANDRO FLORES RODRIGUEZ          2do. Escrutador: MARIA ISABEL GUZMAN GAYTAN</p> <p>3er. Escrutador: KEILA BERENICE BERLANGA RODRIGUEZ</p> <p>1er. Suplente: GILBERTO GUILLEN MUÑOZ          2do. Suplente: JESUS NOE CARREON BARRERA          3er. Suplente: MARIA DEL ROSARIO HERNANDEZ SANCHEZ</p>
<p>Distrito Federal: 2) SAN PEDRO          Distrito Local: 6) FRONTERA          Municipio: 10) FRONTERA          Localidad: 1) FRONTERA          Sección: 186 B1</p> <p>Ubicación: ESCUELA PRIMARIA FEDERAL FERROCARRILES NACIONALES ARTÍCULO 123, CALLE CUAUHTÉMOC, SIN NÚMERO, COLONIA AMERICANA, CÓDIGO POSTAL 25630, FRONTERA, COAHUILA DE ZARAGOZA., ENTRE CALLE AMERICANA Y CALLE COMPROBADA</p> <p>Presidenta/e: JULIETA DEYANIRA LIÑAN BARAJAS</p> <p>1er. Secretaria/o: ALEJANDRA NOELIA GONZALEZ REYES          2do. Secretaria/o: ALDO MANUEL GIL JIMENEZ</p> <p>1er. Escrutador: MA. ALMA LOREDO CASTILLO          2do. Escrutador: ALDO GUAJARDO BARBOZA</p> <p>3er. Escrutador: LAURA ELENA AGUIRRE VILLARREAL</p> <p>1er. Suplente: LIBORIO BORTONI MARTINEZ          2do. Suplente: GABRIELA CIPRIANO DE LOS SANTOS          3er. Suplente: SONIA GUADALUPE JACOBO GUERRERO</p>	<p>Distrito Federal: 2) SAN PEDRO          Distrito Local: 6) FRONTERA          Municipio: 10) FRONTERA          Localidad: 1) FRONTERA          Sección: 186 C1</p> <p>Ubicación: ESCUELA PRIMARIA FEDERAL FERROCARRILES NACIONALES ARTÍCULO 123, CALLE CUAUHTÉMOC, SIN NÚMERO, COLONIA AMERICANA, CÓDIGO POSTAL 25630, FRONTERA, COAHUILA DE ZARAGOZA., ENTRE CALLE AMERICANA Y CALLE COMPROBADA</p> <p>Presidenta/e: ERIKA YESENIA GALINDO MORALES</p> <p>1er. Secretaria/o: JOSE CRUZ LIRA MATA          2do. Secretaria/o: ALAN LEONARDO JIMENEZ HERNANDEZ</p> <p>1er. Escrutador: ASAEL MORALES ZAMUDIO          2do. Escrutador: J. ISABEL AGUERO REY</p> <p>3er. Escrutador: OSCAR IVAN BANDA RIOS</p> <p>1er. Suplente: ROCIO CASTRO LUNA          2do. Suplente: MARIA ENRIQUETA GONZALEZ GUTIERREZ          3er. Suplente: JUANITA BRIONES ALCOCER</p>

<p>Distrito Federal: 2) SAN PEDRO          Distrito Local: 6) FRONTERA          Municipio: 10) FRONTERA          Localidad: 1) FRONTERA          Sección: 187 B1</p> <p>Ubicación: JARDÍN DE NIÑOS FLORECITA, CALLE LEONA VICARIO, NÚMERO 605, COLONIA ROMA, CÓDIGO POSTAL 25660, FRONTERA, COAHUILA DE ZARAGOZA., ENTRE AVENIDA FRANCISCO DE LUNA Y CALLE VÍA APIA</p> <p>Presidenta/e: ARIADNA AGUILAR SANCHEZ</p> <p>1er. Secretaria/o: SERGIO IVAN LUMBRERAS GARZA          2do. Secretaria/o: YAHIR ALAN CORTEZ ESTRADA</p> <p>1er. Escrutador: IVONNE ESCOBEDO NAVARRO          2do. Escrutador: AIDE CAROLINA ANDRADE GUTIERREZ          3er. Escrutador: OSCAR MARTIN DE LOS SANTOS DE LA CRUZ</p> <p>1er. Suplente: YOLANDA LETICIA LIMAS CASTILLO          2do. Suplente: NANCY CECILIA HERNANDEZ MARTINEZ          3er. Suplente: CYNTHIA IVOON ALMEDA RAMOS</p>	<p>Distrito Federal: 2) SAN PEDRO          Distrito Local: 6) FRONTERA          Municipio: 10) FRONTERA          Localidad: 1) FRONTERA          Sección: 187 C1</p> <p>Ubicación: JARDÍN DE NIÑOS FLORECITA, CALLE LEONA VICARIO, NÚMERO 605, COLONIA ROMA, CÓDIGO POSTAL 25660, FRONTERA, COAHUILA DE ZARAGOZA., ENTRE AVENIDA FRANCISCO DE LUNA Y CALLE VÍA APIA</p> <p>Presidenta/e: ISABEL CRISTINA GUEVARA CAMPOS</p> <p>1er. Secretaria/o: MARIO ALBERTO MOTA REYES          2do. Secretaria/o: EDGAR GALVAN ROMAN</p> <p>1er. Escrutador: HUMBERTO HERNANDEZ GARCIA          2do. Escrutador: VANESSA YAZMIN HERNANDEZ GALINDO          3er. Escrutador: OSCAR ALEJANDRO DE LOS SANTOS QUIROZ</p> <p>1er. Suplente: ROBERTO FRAUSTO ACOSTA          2do. Suplente: EFRAIN MENDEZ CONTRERAS          3er. Suplente: ERIKA AREVALOS VAQUERA</p>
<p>Distrito Federal: 2) SAN PEDRO          Distrito Local: 6) FRONTERA          Municipio: 10) FRONTERA          Localidad: 1) FRONTERA          Sección: 187 C2</p> <p>Ubicación: JARDÍN DE NIÑOS FLORECITA, CALLE LEONA VICARIO, NÚMERO 605, COLONIA ROMA, CÓDIGO POSTAL 25660, FRONTERA, COAHUILA DE ZARAGOZA., ENTRE AVENIDA FRANCISCO DE LUNA Y CALLE VÍA APIA</p> <p>Presidenta/e: CARLOS ALBERTO LOPEZ RODRIGUEZ</p> <p>1er. Secretaria/o: JUANITA LILIAN CEPEDA RENDON          2do. Secretaria/o: PEDRO ANTONIO CASTAÑEDA MEDINA</p> <p>1er. Escrutador: JORGE EMILIO ALBA MARTINEZ          2do. Escrutador: DAVID URIEL ACOSTA RODRIGUEZ          3er. Escrutador: IMELDA ALEJANDRINA LAVADOR GONZALEZ</p> <p>1er. Suplente: SILVIA NOHEMI GARZA LIRA          2do. Suplente: YANETH ALEJANDRA ESQUIVEL RAMIREZ          3er. Suplente: ERNESTO DEL BOSQUE JUAREZ</p>	<p>Distrito Federal: 2) SAN PEDRO          Distrito Local: 6) FRONTERA          Municipio: 10) FRONTERA          Localidad: 1) FRONTERA          Sección: 188 B1</p> <p>Ubicación: DOMICILIO PARTICULAR, PRIVADA ROMA, NÚMERO 13, COLONIA ROMA, CÓDIGO POSTAL 25660, FRONTERA, COAHUILA DE ZARAGOZA., ENTRE AVENIDA FRANCISCO DE LUNA Y AVENIDA DURANGO</p> <p>Presidenta/e: SONIA MARCELA AGUILAR ALVAREZ</p> <p>1er. Secretaria/o: ROBERTO GUADALUPE HERNANDEZ DAVILA          2do. Secretaria/o: ANGELICA GUADALUPE ALCOCER OCHOA</p> <p>1er. Escrutador: JOSE ROSEMBERG AYALA ARREGUIN          2do. Escrutador: HILDA GUADALUPE LOZANO HERNANDEZ          3er. Escrutador: CESAR EDUARDO AGUILAR CAZARES</p> <p>1er. Suplente: MA. DEL ROSARIO FLORES HOLGUIN          2do. Suplente: TOMAS LOPEZ ESPINOZA          3er. Suplente: JUANITA MARTINEZ REYNA</p>
<p>Distrito Federal: 2) SAN PEDRO          Distrito Local: 6) FRONTERA          Municipio: 10) FRONTERA          Localidad: 1) FRONTERA          Sección: 188 C1</p> <p>Ubicación: DOMICILIO PARTICULAR, PRIVADA ROMA, NÚMERO 13, COLONIA ROMA, CÓDIGO POSTAL 25660, FRONTERA, COAHUILA DE ZARAGOZA., ENTRE AVENIDA FRANCISCO DE LUNA Y AVENIDA DURANGO</p> <p>Presidenta/e: EVELYN ALICIA CASTRO LOPEZ</p> <p>1er. Secretaria/o: NALLELY JAQUELINE ALCOCER GARCIA          2do. Secretaria/o: MARIO ALBERTO ALCOCER OCHOA</p> <p>1er. Escrutador: DOMINICA RENEE BARAJAS CASTRO          2do. Escrutador: ALMA LUDIVINA AGUAYO CHAVARRIA          3er. Escrutador: JOSE ELIAS DELGADO PIZARRO</p> <p>1er. Suplente: MARIA LUISA MONTEMAYOR RIVERA          2do. Suplente: JOSE ALFREDO CARRIZALES LUNA          3er. Suplente: GLORIA ELVA FUENTES QUINTANILLA</p>	<p>Distrito Federal: 2) SAN PEDRO          Distrito Local: 6) FRONTERA          Municipio: 10) FRONTERA          Localidad: 1) FRONTERA          Sección: 189 B1</p> <p>Ubicación: DOMICILIO PARTICULAR, AVENIDA OCCIDENTAL, NÚMERO 204, COLONIA OCCIDENTAL, CÓDIGO POSTAL 25640, FRONTERA, COAHUILA DE ZARAGOZA., ENTRE CALLE MANUEL ACUÑA Y CALLE GARCÍA CARRILLO</p> <p>Presidenta/e: NELIA GARCIA CORONA</p> <p>1er. Secretaria/o: NALLELY NOHELY DE LA CERDA GAYTAN          2do. Secretaria/o: LIZETH GARCIA MEDINA</p> <p>1er. Escrutador: EMETERIO ESQUIVEL SEISPARDO          2do. Escrutador: VANESA JUDITH HERNANDEZ ALVARADO          3er. Escrutador: GRACIELA BARBOZA LUNA</p> <p>1er. Suplente: JOSE LUIS DIAZ VAZQUEZ          2do. Suplente: NESTOR MAURICIO GARZA BARBOZA          3er. Suplente: ROSA HILDA LARES BERLANGA</p>

<p>Distrito Federal: 2) SAN PEDRO          Distrito Local: 6) FRONTERA          Municipio: 10) FRONTERA          Localidad: 1) FRONTERA          Sección: 189 C1</p> <p>Ubicación: DOMICILIO PARTICULAR, AVENIDA OCCIDENTAL, NÚMERO 204, COLONIA OCCIDENTAL, CÓDIGO POSTAL 25640, FRONTERA, COAHUILA DE ZARAGOZA., ENTRE CALLE MANUEL ACUÑA Y CALLE GARCÍA CARRILLO</p> <p>Presidenta/e: YAJAIRA MONSERRATH GARCIA AGUILAR</p> <p>1er. Secretaria/o: KAREN LIZETH DE LA CRUZ ESCALANTE          2do. Secretaria/o: MARISOL GARCIA MEDINA</p> <p>1er. Escrutador: HECTOR FLORENCIO GONZALEZ ALONZO          2do. Escrutador: YULIANA HERNANDEZ MARRUFO</p> <p>3er. Escrutador: SEALTIEL OBED DE LA RIVA SIFUENTES</p> <p>1er. Suplente: IRMA YOLANDA GARCIA RIVAS          2do. Suplente: OVIDIO GONZALEZ MENDOZA          3er. Suplente: MARIBEL LARA RENDON</p>	<p>Distrito Federal: 2) SAN PEDRO          Distrito Local: 6) FRONTERA          Municipio: 10) FRONTERA          Localidad: 1) FRONTERA          Sección: 190 B1</p> <p>Ubicación: ESCUELA PRIMARIA FEDERAL JOSÉ MARÍA MORELOS, AVENIDA VICTORIANO CEPEDA, NÚMERO 21, COLONIA OCCIDENTAL, CÓDIGO POSTAL 25641, FRONTERA, COAHUILA DE ZARAGOZA., ENTRE CALLE SOLEDAD Y CALLE PEDRO PRUNEDA</p> <p>Presidenta/e: AIDA ARACELY ARMENDARIZ RAMOS</p> <p>1er. Secretaria/o: NATALIA CAROLINA DAVILA GUZMAN          2do. Secretaria/o: ELSA EDITH AUCES REQUENA</p> <p>1er. Escrutador: BENITO BALDERAS BALDERAS          2do. Escrutador: WIN DANIEL FIERRO GONZALEZ</p> <p>3er. Escrutador: MIRIAM ALEJANDRA ALVARADO ALEMAN</p> <p>1er. Suplente: MARIO ENRIQUE ARMENDARIZ RAMOS          2do. Suplente: JOSE GARCIA ALTAMIRANO          3er. Suplente: AMPARO BARBOZA DE LA CRUZ</p>
<p>Distrito Federal: 2) SAN PEDRO          Distrito Local: 6) FRONTERA          Municipio: 10) FRONTERA          Localidad: 1) FRONTERA          Sección: 190 C1</p> <p>Ubicación: ESCUELA PRIMARIA FEDERAL JOSÉ MARÍA MORELOS, AVENIDA VICTORIANO CEPEDA, NÚMERO 21, COLONIA OCCIDENTAL, CÓDIGO POSTAL 25641, FRONTERA, COAHUILA DE ZARAGOZA., ENTRE CALLE SOLEDAD Y CALLE PEDRO PRUNEDA</p> <p>Presidenta/e: MIA GUADALUPE ARAUZA AGUILAR</p> <p>1er. Secretaria/o: JOSE LUIS ARAUZA GARAY          2do. Secretaria/o: GUADALUPE AVITIA BELLO</p> <p>1er. Escrutador: GILBERTO RUBEN CEPEDA DEL BOSQUE          2do. Escrutador: ADAN ALCALA BAUTISTA</p> <p>3er. Escrutador: LAURO ESTEBAN ARELLANO LARA</p> <p>1er. Suplente: NEIDA YOLANDA GARAY GARCIA          2do. Suplente: JOSE ISABEL ARAUZA ARELLANO          3er. Suplente: MARIA FABIOLA ALMAGUER GARCIA</p>	<p>Distrito Federal: 2) SAN PEDRO          Distrito Local: 6) FRONTERA          Municipio: 10) FRONTERA          Localidad: 1) FRONTERA          Sección: 191 B1</p> <p>Ubicación: CENTRO DE ATENCIÓN MÚLTIPLE NÚMERO 32, CALLE AYUNTAMIENTO, SIN NÚMERO, COLONIA OCCIDENTAL, CÓDIGO POSTAL 25641, FRONTERA, COAHUILA DE ZARAGOZA., ENTRE CALLE AMÉRICAS UNIDAS Y CALLE PRIMERO DE MAYO</p> <p>Presidenta/e: DIANA ELIZABETH AGUILLON FUENTES</p> <p>1er. Secretaria/o: JULIO CESAR CHAVEZ BARBOZA          2do. Secretaria/o: ROGELIO ESCOBEDO GONZALEZ</p> <p>1er. Escrutador: JOSE JUAN GONZALEZ ESCALANTE          2do. Escrutador: DINA ISABEL ALVARADO HERNANDEZ</p> <p>3er. Escrutador: GREGORIA CHAVEZ RODRIGUEZ</p> <p>1er. Suplente: EVELYN NOHEMI ESCOBEDO GONZALEZ          2do. Suplente: ESTHER NOHEMI GAMEZ BALDERAS          3er. Suplente: ROBERTO JESUS CASTILLO RICO</p>
<p>Distrito Federal: 2) SAN PEDRO          Distrito Local: 6) FRONTERA          Municipio: 10) FRONTERA          Localidad: 1) FRONTERA          Sección: 191 C1</p> <p>Ubicación: CENTRO DE ATENCIÓN MÚLTIPLE NÚMERO 32, CALLE AYUNTAMIENTO, SIN NÚMERO, COLONIA OCCIDENTAL, CÓDIGO POSTAL 25641, FRONTERA, COAHUILA DE ZARAGOZA., ENTRE CALLE AMÉRICAS UNIDAS Y CALLE PRIMERO DE MAYO</p> <p>Presidenta/e: PAOLA FLORES GUZMAN</p> <p>1er. Secretaria/o: ADRIANA KARINA CUEVAS MALDONADO          2do. Secretaria/o: HOMERO HERNANDEZ PUENTE</p> <p>1er. Escrutador: ESAU ELIUD ALMAGUER CONTRERAS          2do. Escrutador: FRANCISCO FABIAN CAMPOS SIFUENTES</p> <p>3er. Escrutador: AZUCENA MONSERRAT DE LOS SANTOS ESCAMILLA</p> <p>1er. Suplente: CLAUDIA VERONICA FERNANDEZ MENDOZA          2do. Suplente: ADRIAN GONZALEZ MEDINA          3er. Suplente: PEDRO DAMIAN GARCIA URIBE</p>	<p>Distrito Federal: 2) SAN PEDRO          Distrito Local: 6) FRONTERA          Municipio: 10) FRONTERA          Localidad: 1) FRONTERA          Sección: 191 C2</p> <p>Ubicación: CENTRO DE ATENCIÓN MÚLTIPLE NÚMERO 32, CALLE AYUNTAMIENTO, SIN NÚMERO, COLONIA OCCIDENTAL, CÓDIGO POSTAL 25641, FRONTERA, COAHUILA DE ZARAGOZA., ENTRE CALLE AMÉRICAS UNIDAS Y CALLE PRIMERO DE MAYO</p> <p>Presidenta/e: ANGELICA PAOLA ESCOBEDO GONZALEZ</p> <p>1er. Secretaria/o: GILBERTO BENJAMIN DE LA CRUZ GUTIERREZ          2do. Secretaria/o: JUAN PABLO DIAZ TAPIA</p> <p>1er. Escrutador: JUAN CARLOS ALVARADO GARCIA          2do. Escrutador: SAMANTHA PAOLA CARRIZALES GONZALEZ</p> <p>3er. Escrutador: LUIS ANGEL DOMINGUEZ GARCIA</p> <p>1er. Suplente: JOSE EMMANUEL FLORES PIZARRO          2do. Suplente: LAURA GONZALEZ MEDINA          3er. Suplente: MATILDE GONZALEZ ALVARADO</p>

<p>Distrito Federal: 2) SAN PEDRO  Distrito Local: 6) FRONTERA  Municipio: 10) FRONTERA  Localidad: 1) FRONTERA  Sección: 191 C3</p> <p>Ubicación: CENTRO DE ATENCIÓN MÚLTIPLE NÚMERO 32, CALLE AYUNTAMIENTO, SIN NÚMERO, COLONIA OCCIDENTAL, CÓDIGO POSTAL 25641, FRONTERA, COAHUILA DE ZARAGOZA., ENTRE CALLE AMÉRICAS UNIDAS Y CALLE PRIMERO DE MAYO</p> <p>Presidenta/e: RICARDO ERVEY GARCIA MORENO</p> <p>1er. Secretaria/o: DIEGO ARTURO DE LEON HERNANDEZ  2do. Secretaria/o: MARCO ANTONIO GONZALEZ BARRERA</p> <p>1er. Escrutador: KARLA PATRICIA ALVARADO GUEVARA  2do. Escrutador: NORA JAQUELIN CASTRO DOMINGUEZ</p> <p>3er. Escrutador: AZUCENA NOHEMI DOMINGUEZ MENDOZA</p> <p>1er. Suplente: RAMON GUADALUPE FRANCO CONTRERAS  2do. Suplente: IGNACIO AGUIRRE GARCIA  3er. Suplente: ROSALINDA GONZALEZ CASTILLO</p>	<p>Distrito Federal: 2) SAN PEDRO  Distrito Local: 6) FRONTERA  Municipio: 10) FRONTERA  Localidad: 1) FRONTERA  Sección: 192 B1</p> <p>Ubicación: DOMICILIO PARTICULAR, CALLE EMILIO CARRANZA, NÚMERO 656, COLONIA OCCIDENTAL, CÓDIGO POSTAL 25641, FRONTERA, COAHUILA DE ZARAGOZA., ENTRE AVENIDA ALLENDE Y AVENIDA MORELOS</p> <p>Presidenta/e: DANIEL ANTONIO ALVARADO SAUCEDO</p> <p>1er. Secretaria/o: FIDENCIO ARAUZA VAQUERA  2do. Secretaria/o: HORTENCIA YURIANA AGUAYO REGINO</p> <p>1er. Escrutador: BRANDON THANNE ARMENDARIZ GARCIA  2do. Escrutador: ISELA JOSEFINA BARBOZA REYNA</p> <p>3er. Escrutador: CESAR DE JESUS DE LOS SANTOS GAYTAN</p> <p>1er. Suplente: ERIKA GONZALEZ MARTINEZ  2do. Suplente: ARNULFO ALTAMIRANO REYES  3er. Suplente: IRMA YOLANDA GARCIA MATA</p>
<p>Distrito Federal: 2) SAN PEDRO  Distrito Local: 6) FRONTERA  Municipio: 10) FRONTERA  Localidad: 1) FRONTERA  Sección: 192 C1</p> <p>Ubicación: DOMICILIO PARTICULAR, CALLE EMILIO CARRANZA, NÚMERO 656, COLONIA OCCIDENTAL, CÓDIGO POSTAL 25641, FRONTERA, COAHUILA DE ZARAGOZA., ENTRE AVENIDA ALLENDE Y AVENIDA MORELOS</p> <p>Presidenta/e: GUADALUPE BARBOZA MATA</p> <p>1er. Secretaria/o: JESUS FABIAN GARCIA RODRIGUEZ  2do. Secretaria/o: ELI ARAM ALVARADO SAUCEDO</p> <p>1er. Escrutador: MARIA ZAPOPAN AUDES MATA  2do. Escrutador: LEONARDO CHAVARRIA LARES</p> <p>3er. Escrutador: BEATRIZ SOLA DELGADO MALDONADO</p> <p>1er. Suplente: EDGAR OBED GONZALEZ RIOS  2do. Suplente: IGNACIO OSVALDO ARAUZA ZAPATA  3er. Suplente: MARA IDALIA GARZA LOPEZ</p>	<p>Distrito Federal: 2) SAN PEDRO  Distrito Local: 6) FRONTERA  Municipio: 10) FRONTERA  Localidad: 1) FRONTERA  Sección: 192 C2</p> <p>Ubicación: DOMICILIO PARTICULAR, CALLE EMILIO CARRANZA, NÚMERO 656, COLONIA OCCIDENTAL, CÓDIGO POSTAL 25641, FRONTERA, COAHUILA DE ZARAGOZA., ENTRE AVENIDA ALLENDE Y AVENIDA MORELOS</p> <p>Presidenta/e: ALEJANDRA DE LOS SANTOS DAVILA</p> <p>1er. Secretaria/o: OYUKI ABIGAIL ARAUZA MENDOZA  2do. Secretaria/o: PATRICIA BERENICE ALVAREZ SANCHEZ</p> <p>1er. Escrutador: GRACIELA BARBOZA CASTILLO  2do. Escrutador: TOMAS JAVIER DAVILA GONZALEZ</p> <p>3er. Escrutador: SILVIO GARCIA CANDIA</p> <p>1er. Suplente: OSVALDO ARAUZA MENDOZA  2do. Suplente: JOSE CRUZ BARBOZA REYNA  3er. Suplente: REYNA ISABEL AGUIRRE GARCIA</p>
<p>Distrito Federal: 2) SAN PEDRO  Distrito Local: 6) FRONTERA  Municipio: 10) FRONTERA  Localidad: 1) FRONTERA  Sección: 193 B1</p> <p>Ubicación: ESCUELA PRIMARIA FEDERAL AMÉRICAS UNIDAS, AVENIDA PORFIRIO DÍAZ, SIN NÚMERO, COLONIA OCCIDENTAL, CÓDIGO POSTAL 25640, FRONTERA, COAHUILA DE ZARAGOZA., ENTRE CALLE 20 DE NOVIEMBRE Y CALLE 5 DE FEBRERO</p> <p>Presidenta/e: MISRAIM ORLANDO AGUILAR GUERRERO</p> <p>1er. Secretaria/o: JOHAN JARED CHAVEZ ESCALANTE  2do. Secretaria/o: JORGE ALBERTO GUEL OYERVIDES</p> <p>1er. Escrutador: JOSUE OTHONIEL AGUILAR LIRA  2do. Escrutador: LUIS RICARDO CARRIZALES ORTIZ</p> <p>3er. Escrutador: CITHLALY JUDITH DE LOS SANTOS GONZALEZ</p> <p>1er. Suplente: HEIDY DENISSE ESCALANTE GARCIA  2do. Suplente: VERONICA LUCIA GARCIA ZUÑIGA  3er. Suplente: VERE ULISES HERRERA ESCAMILLA</p>	<p>Distrito Federal: 2) SAN PEDRO  Distrito Local: 6) FRONTERA  Municipio: 10) FRONTERA  Localidad: 1) FRONTERA  Sección: 193 C1</p> <p>Ubicación: ESCUELA PRIMARIA FEDERAL AMÉRICAS UNIDAS, AVENIDA PORFIRIO DÍAZ, SIN NÚMERO, COLONIA OCCIDENTAL, CÓDIGO POSTAL 25640, FRONTERA, COAHUILA DE ZARAGOZA., ENTRE CALLE 20 DE NOVIEMBRE Y CALLE 5 DE FEBRERO</p> <p>Presidenta/e: ANGEL EFRAIN CASTILLO HERNANDEZ</p> <p>1er. Secretaria/o: HECTOR MANUEL GONZALEZ ESCOBEDO  2do. Secretaria/o: WENDY JERONIMO CHAVEZ</p> <p>1er. Escrutador: MARIA DEL SOCORRO ARMENDARIZ SAUCEDO  2do. Escrutador: ROSENDO ALFONSO CHARLES JARAMILLO</p> <p>3er. Escrutador: THELMA ESMERALDA DE LOS SANTOS LOPEZ</p> <p>1er. Suplente: MARIA CANDELARIA ESPINO LEIJA  2do. Suplente: EDITH JAQUELINE GUARDIOLA ESCOBEDO  3er. Suplente: FRANCISCA CRUZ TORRES</p>

<p>Distrito Federal: 2) SAN PEDRO          Distrito Local: 6) FRONTERA          Municipio: 10) FRONTERA          Localidad: 1) FRONTERA          Sección: 194 B1</p> <p>Ubicación: JARDIN DE NIÑOS LUZ MARÍA SERRADEL, CALLE GUERRERO, SIN NÚMERO, ZONA CENTRO, CÓDIGO POSTAL 25600, FRONTERA, COAHUILA DE ZARAGOZA., ENTRE AVENIDA FRANCISCO I. MADERO Y CALLE SONORA</p> <p>Presidenta/e: MARIA FERNANDA ARREOLA LIÑAN</p> <p>1er. Secretaria/o: SUSANA BELTRAN AGUILAR</p> <p>2do. Secretaria/o: AZALIA GRICELDA CABALLERO DOMINGUEZ</p> <p>1er. Escrutador: DIANA MELISSA CALVILLO LARA</p> <p>2do. Escrutador: GUADALUPE CUELLAR TORRES</p> <p>3er. Escrutador: ANDREA AGUERO ARREOLA</p> <p>1er. Suplente: JOSE MANUEL FARIAS FRANCO</p> <p>2do. Suplente: JAVIER AVALOS MARQUEZ</p> <p>3er. Suplente: RICARDO FLORES MUÑOZ</p>	<p>Distrito Federal: 2) SAN PEDRO          Distrito Local: 6) FRONTERA          Municipio: 10) FRONTERA          Localidad: 1) FRONTERA          Sección: 195 B1</p> <p>Ubicación: ESCUELA PRIMARIA FEDERAL MELQUÍADES BALLESTEROS, CALLE CUAUHTÉMOC, SIN NÚMERO, ZONA CENTRO, CÓDIGO POSTAL 25600, FRONTERA, COAHUILA DE ZARAGOZA., ENTRE AVENIDA LIBERTAD Y AVENIDA PROGRESO</p> <p>Presidenta/e: MARIA DE LOURDES PEÑA CARDENAS</p> <p>1er. Secretaria/o: CLAUDIA ROSENDA ASIS VILLARREAL</p> <p>2do. Secretaria/o: ALAN URIEL GONZALEZ LOPEZ</p> <p>1er. Escrutador: ANGELICA MARIA ESCAMILLA LOPEZ</p> <p>2do. Escrutador: SANTOS MANUEL PEÑA REYNA</p> <p>3er. Escrutador: MARIA ALEJANDRA ARENAS RODRIGUEZ</p> <p>1er. Suplente: SAIRA DARIELA ARROYO GARCIA</p> <p>2do. Suplente: ALFONSO GARAY RAMIREZ</p> <p>3er. Suplente: MARIA ESTHER HERNANDEZ SOTO</p>
<p>Distrito Federal: 2) SAN PEDRO          Distrito Local: 6) FRONTERA          Municipio: 10) FRONTERA          Localidad: 1) FRONTERA          Sección: 195 C1</p> <p>Ubicación: ESCUELA PRIMARIA FEDERAL MELQUÍADES BALLESTEROS, CALLE CUAUHTÉMOC, SIN NÚMERO, ZONA CENTRO, CÓDIGO POSTAL 25600, FRONTERA, COAHUILA DE ZARAGOZA., ENTRE AVENIDA LIBERTAD Y AVENIDA PROGRESO</p> <p>Presidenta/e: ALEXANDRA YISLAIN ARZATE BORREGO</p> <p>1er. Secretaria/o: RENE CORONA HERNANDEZ</p> <p>2do. Secretaria/o: SOFIA GUADALUPE MUÑOZ VAZQUEZ</p> <p>1er. Escrutador: JUANA GARAY RAMIREZ</p> <p>2do. Escrutador: ALICIA GARCIA BARBOZA</p> <p>3er. Escrutador: JESUS EDUARDO ARROYO GARCIA</p> <p>1er. Suplente: QUIRINA MARTHA CARDOZA VAZQUEZ</p> <p>2do. Suplente: JOSE FERNANDO GUZMAN HERNANDEZ</p> <p>3er. Suplente: GUSTAVO AMADOR VILLALOBOS</p>	<p>Distrito Federal: 2) SAN PEDRO          Distrito Local: 6) FRONTERA          Municipio: 10) FRONTERA          Localidad: 1) FRONTERA          Sección: 196 B1</p> <p>Ubicación: SALÓN DE PENSIONADOS, AVENIDA ORIENTAL, NÚMERO 415, ZONA CENTRO, CÓDIGO POSTAL 25600, FRONTERA, COAHUILA DE ZARAGOZA., ENTRE CALLE LA PAZ Y AVENIDA MELCHOR MÚZQUIZ</p> <p>Presidenta/e: GLADIS LISSETTE ARROYO DE LA ROSA</p> <p>1er. Secretaria/o: EDGAR EMILIANO ACEVEDO DE LUNA</p> <p>2do. Secretaria/o: VIRGINIA LETICIA AGUILAR RABELO</p> <p>1er. Escrutador: KAREN ALEJANDRA ALANIS CONTRERAS</p> <p>2do. Escrutador: BLANCA CRISTINA ALANIS RIOS</p> <p>3er. Escrutador: CARLOS GABRIEL COLLAZO BARBOZA</p> <p>1er. Suplente: LUISA FERNANDA ALANIS CONTRERAS</p> <p>2do. Suplente: CLARA BERLANGA ACOSTA</p> <p>3er. Suplente: RAMON DAVILA BERLANGA</p>
<p>Distrito Federal: 2) SAN PEDRO          Distrito Local: 6) FRONTERA          Municipio: 10) FRONTERA          Localidad: 1) FRONTERA          Sección: 196 C1</p> <p>Ubicación: SALÓN DE PENSIONADOS, AVENIDA ORIENTAL, NÚMERO 415, ZONA CENTRO, CÓDIGO POSTAL 25600, FRONTERA, COAHUILA DE ZARAGOZA., ENTRE CALLE LA PAZ Y AVENIDA MELCHOR MÚZQUIZ</p> <p>Presidenta/e: MANUEL ERNESTO ALANIS PEREZ</p> <p>1er. Secretaria/o: GABRIELA GUADALUPE ACOSTA MARMOLEJO</p> <p>2do. Secretaria/o: ADAN ALANIS ALVAREZ</p> <p>1er. Escrutador: NAXIELY AZENETH ALANIS PEREZ</p> <p>2do. Escrutador: MARIA DE JESUS CARRIZALES AGUILAR</p> <p>3er. Escrutador: ALMA LETICIA DE LUNA ARREOLA</p> <p>1er. Suplente: ROSARIO ARAMBULA ESPARZA</p> <p>2do. Suplente: DIANA ARACELY CARREON ARREDONDO</p> <p>3er. Suplente: MANUEL DE JESUS CAMPOS CHAVEZ</p>	<p>Distrito Federal: 2) SAN PEDRO          Distrito Local: 6) FRONTERA          Municipio: 10) FRONTERA          Localidad: 1) FRONTERA          Sección: 197 B1</p> <p>Ubicación: ESCUELA PRIMARIA FEDERAL VENUSTIANO CARRANZA, AVENIDA FRANCISCO I. MADERO, SIN NÚMERO, ZONA CENTRO, CÓDIGO POSTAL 25600, FRONTERA, COAHUILA DE ZARAGOZA., ENTRE CALLE COAHUILA Y AVENIDA ZACATECAS</p> <p>Presidenta/e: LUIS CRISTIAN DE LA CRUZ CARDOZA</p> <p>1er. Secretaria/o: JORGE DAVID GUARDIOLA NUÑEZ</p> <p>2do. Secretaria/o: ALMA ROMINA BECERRIL FARIAS</p> <p>1er. Escrutador: ALVARO DOMINGUEZ BALTAZAR</p> <p>2do. Escrutador: ANTONIO GUADALUPE GRIMALDO VEGA</p> <p>3er. Escrutador: DYLAN EMMANUEL ALDABA VALERIO</p> <p>1er. Suplente: EMMA REBECA ALEJO LOYOLA</p> <p>2do. Suplente: JUANA IRENE BARBOZA BALDERAS</p> <p>3er. Suplente: JOSE ROLANDO GUARDIOLA NUÑEZ</p>

<p>Distrito Federal: 2) SAN PEDRO          Distrito Local: 6) FRONTERA          Municipio: 10) FRONTERA          Localidad: 1) FRONTERA          Sección: 197 C1</p> <p>Ubicación: ESCUELA PRIMARIA FEDERAL VENUSTIANO CARRANZA, AVENIDA FRANCISCO I. MADERO, SIN NÚMERO, ZONA CENTRO, CÓDIGO POSTAL 25600, FRONTERA, COAHUILA DE ZARAGOZA., ENTRE CALLE COAHUILA Y AVENIDA ZACATECAS</p> <p>Presidenta/e: ILSE SARAHÍ GARCÍA SIFUENTES</p> <p>1er. Secretaria/o: JONATHAN IVAN CASTAÑEDA ZAPATA          2do. Secretaria/o: BERTHA ALICIA CANTU RODRIGUEZ</p> <p>1er. Escrutador: ROLANDO BARAJAS RODRIGUEZ          2do. Escrutador: JOSE GUADALUPE ACUÑA MORA          3er. Escrutador: NAIM ARMANDO ALDABA VALERIO</p> <p>1er. Suplente: ANA ELIDA BALDERAS GUERRA          2do. Suplente: JUANITA IRASEMA BRISEÑO GARCÍA          3er. Suplente: CELSO BECERRIL HERNANDEZ</p>	<p>Distrito Federal: 2) SAN PEDRO          Distrito Local: 6) FRONTERA          Municipio: 10) FRONTERA          Localidad: 1) FRONTERA          Sección: 198 B1</p> <p>Ubicación: CENTRO INTEGRADOR DE BIENESTAR, AVENIDA OAXACA, NÚMERO 710, COLONIA OCCIDENTAL, CÓDIGO POSTAL 25641, FRONTERA, COAHUILA DE ZARAGOZA., ESQUINA CON CALLE 16 DE SEPTIEMBRE</p> <p>Presidenta/e: CATHERIN CABELLO MONSIVAIS</p> <p>1er. Secretaria/o: MARIA CRUZ ALDECOA ROBLES          2do. Secretaria/o: IRMA LETICIA ESTRADA CORRALES</p> <p>1er. Escrutador: RAMIRO BARBOZA LOPEZ          2do. Escrutador: FERNANDO ESCOBEDO DE LA CRUZ          3er. Escrutador: MARIA CONCEPCION GUERRERO GOMEZ</p> <p>1er. Suplente: MARIA RITA CASTILLO ALONSO          2do. Suplente: JOSE ERNESTO DOMINGUEZ REQUENA          3er. Suplente: LIZBETH MARISOL FLORES CRISTAN</p>
<p>Distrito Federal: 2) SAN PEDRO          Distrito Local: 6) FRONTERA          Municipio: 10) FRONTERA          Localidad: 1) FRONTERA          Sección: 198 C1</p> <p>Ubicación: CENTRO INTEGRADOR DE BIENESTAR, AVENIDA OAXACA, NÚMERO 710, COLONIA OCCIDENTAL, CÓDIGO POSTAL 25641, FRONTERA, COAHUILA DE ZARAGOZA., ESQUINA CON CALLE 16 DE SEPTIEMBRE</p> <p>Presidenta/e: ESMERALDA YAMILET CARRIZALES MUÑOZ</p> <p>1er. Secretaria/o: CIELO CAROLINA ALVARADO VALLEJO          2do. Secretaria/o: FRANCISCO JAVIER GOMEZ AMAYA</p> <p>1er. Escrutador: GERARDO CARRIZALES CELESTINO          2do. Escrutador: RANDY HASAEL GARCIA SILVA          3er. Escrutador: RICARDO JAVIER GUILLEN RAMOS</p> <p>1er. Suplente: OLGA ALICIA CASTILLO ALONSO          2do. Suplente: MIREYA ALEJANDRA ESCOBEDO VAZQUEZ          3er. Suplente: GLORIA EUGENIA GONZALEZ MATA</p>	<p>Distrito Federal: 2) SAN PEDRO          Distrito Local: 6) FRONTERA          Municipio: 10) FRONTERA          Localidad: 1) FRONTERA          Sección: 198 C2</p> <p>Ubicación: CENTRO INTEGRADOR DE BIENESTAR, AVENIDA OAXACA, NÚMERO 710, COLONIA OCCIDENTAL, CÓDIGO POSTAL 25641, FRONTERA, COAHUILA DE ZARAGOZA., ESQUINA CON CALLE 16 DE SEPTIEMBRE</p> <p>Presidenta/e: ABRIL SELENE CASTAÑEDA ALCALA</p> <p>1er. Secretaria/o: BRAYAN DE LOS SANTOS BARBOZA          2do. Secretaria/o: JOSE MANUEL ACOSTA BRISEÑO</p> <p>1er. Escrutador: YURIDIA DIAZ RODRIGUEZ          2do. Escrutador: MARIO ALBERTO GONZALEZ SAUCEDO          3er. Escrutador: HERMELINDA ALDECOA ROBLES</p> <p>1er. Suplente: REGINO CAZARES HERNANDEZ          2do. Suplente: KARELY ABIGAIL FALCON CASTILLO          3er. Suplente: JOSEFINA DIAZ DANIEL</p>
<p>Distrito Federal: 2) SAN PEDRO          Distrito Local: 6) FRONTERA          Municipio: 10) FRONTERA          Localidad: 1) FRONTERA          Sección: 199 B1</p> <p>Ubicación: CENTRO COMUNITARIO GUADALUPE BORJA, AVENIDA PROGRESO, SIN NÚMERO, COLONIA GUADALUPE BORJA DE DÍAZ ORDAZ, CÓDIGO POSTAL 25650, FRONTERA, COAHUILA DE ZARAGOZA., ENTRE CALLE EULALIO GUTIÉRREZ Y CALLE LÁZARO CÁRDENAS</p> <p>Presidenta/e: ALEJANDRA MANUELA CANO RIOS</p> <p>1er. Secretaria/o: JUAN MANUEL ESPINOZA RAMIREZ          2do. Secretaria/o: VERONICA CASTELLANOS RAMOS</p> <p>1er. Escrutador: ADAN BAYRON DIAZ MORENO          2do. Escrutador: MONICA GUADALUPE FAVELA SANDOVAL          3er. Escrutador: CECILIA CASTELLANOS RAMOS</p> <p>1er. Suplente: ROSA PATRICIA FLORES LOPEZ          2do. Suplente: ROSA MARIA HERNANDEZ GOMEZ          3er. Suplente: MARIA DEL CARMEN CHACON ALVARADO</p>	<p>Distrito Federal: 2) SAN PEDRO          Distrito Local: 6) FRONTERA          Municipio: 10) FRONTERA          Localidad: 1) FRONTERA          Sección: 199 C1</p> <p>Ubicación: CENTRO COMUNITARIO GUADALUPE BORJA, AVENIDA PROGRESO, SIN NÚMERO, COLONIA GUADALUPE BORJA DE DÍAZ ORDAZ, CÓDIGO POSTAL 25650, FRONTERA, COAHUILA DE ZARAGOZA., ENTRE CALLE EULALIO GUTIÉRREZ Y CALLE LÁZARO CÁRDENAS</p> <p>Presidenta/e: BRENDA JULIETA CONTRERAS NAVA</p> <p>1er. Secretaria/o: GEOVANY GADDIEL ADAME ZAVALA          2do. Secretaria/o: KEVIN ARMANDO CORREA DIAZ</p> <p>1er. Escrutador: CECILIA ESCALANTE GRANADOS          2do. Escrutador: IRMA LETICIA ALVARADO LOPEZ          3er. Escrutador: ODELY LIZETH ESPINOZA GARCIA</p> <p>1er. Suplente: BERTHA ALICIA GUADARRAMA CAMPOS          2do. Suplente: JOSE GERARDO ALVARADO DE LEON          3er. Suplente: NANCY SOLEDAD DELGADO MARTINEZ</p>

<p>Distrito Federal: 2) SAN PEDRO          Distrito Local: 6) FRONTERA          Municipio: 10) FRONTERA          Localidad: 1) FRONTERA          Sección: 200 B1</p> <p>Ubicación: JARDÍN DE NIÑOS SECTOR INDUSTRIAL, AVENIDA SINALOA, SIN NÚMERO, COLONIA BELLAVISTA SUR, CÓDIGO POSTAL 25650, FRONTERA, COAHUILA DE ZARAGOZA., ENTRE AVENIDA CHIHUAHUA Y AVENIDA COAHUILA</p> <p>Presidenta/e: JUANITA ESMERALDA AMAYA SANCHEZ          1er. Secretaria/o: ROSA MARIA CAMARILLO CELESTINO          2do. Secretaria/o: DINA FLORES LOZANO          1er. Escrutador: KATHELIN YURIETH HERNANDEZ MOREIRA          2do. Escrutador: ANGELICA HERNANDEZ SANTILLANA          3er. Escrutador: JONATHAN EMANUEL GARCIA GONZALEZ          1er. Suplente: EDUARDO GUERRERO HERNANDEZ          2do. Suplente: FELIX HERNANDEZ HERNANDEZ          3er. Suplente: CIRILO CORTEZ MORALES</p>	<p>Distrito Federal: 2) SAN PEDRO          Distrito Local: 6) FRONTERA          Municipio: 10) FRONTERA          Localidad: 1) FRONTERA          Sección: 200 C1</p> <p>Ubicación: JARDÍN DE NIÑOS SECTOR INDUSTRIAL, AVENIDA SINALOA, SIN NÚMERO, COLONIA BELLAVISTA SUR, CÓDIGO POSTAL 25650, FRONTERA, COAHUILA DE ZARAGOZA., ENTRE AVENIDA CHIHUAHUA Y AVENIDA COAHUILA</p> <p>Presidenta/e: PALOMA ALEJANDRA CORTEZ ELIAS          1er. Secretaria/o: ARIANA ELIZABETH CORDOVA GARZA          2do. Secretaria/o: KEVIN JOSE HERNANDEZ FUENTES          1er. Escrutador: HECTOR HERNANDEZ PUENTES          2do. Escrutador: JOSE ANTONIO GARCIA RAMOS          3er. Escrutador: YOSDI ALEJANDRA GARCIA REQUENES          1er. Suplente: MARCO ANTONIO HERNANDEZ DE LA CRUZ          2do. Suplente: NADIA ARACELY ARMENDARIZ MOLINA          3er. Suplente: OLEGARIO BARRON GARCIA</p>
<p>Distrito Federal: 2) SAN PEDRO          Distrito Local: 6) FRONTERA          Municipio: 10) FRONTERA          Localidad: 1) FRONTERA          Sección: 201 B1</p> <p>Ubicación: ESCUELA PRIMARIA FEDERAL HÉROES DE NACUZARI, CALLE HÉROES DE NACUZARI, NÚMERO 206, COLONIA BELLAVISTA, CÓDIGO POSTAL 25650, FRONTERA, COAHUILA DE ZARAGOZA., ENTRE CALLE GUERRERO Y PRIVADA HÉROES DE NACUZARI</p> <p>Presidenta/e: LUISA GUADALUPE CHAVEZ LEIJA          1er. Secretaria/o: VALERIA ALONSO ZUÑIGA          2do. Secretaria/o: MARIA OLGA CONTRERAS DE LEON          1er. Escrutador: VERONICA CASTRO LUNA          2do. Escrutador: ANGEL ALEJANDRO FLORES GONZALEZ          3er. Escrutador: MAXIMILIANO GONZALEZ CONTRERAS          1er. Suplente: ANA MAYRA ALVARADO MORENO          2do. Suplente: JUAN MANUEL GARCIA COLLAZO          3er. Suplente: BLADIMIR ARAEL ELIZONDO RAMOS</p>	<p>Distrito Federal: 2) SAN PEDRO          Distrito Local: 6) FRONTERA          Municipio: 10) FRONTERA          Localidad: 1) FRONTERA          Sección: 201 C1</p> <p>Ubicación: ESCUELA PRIMARIA FEDERAL HÉROES DE NACUZARI, CALLE HÉROES DE NACUZARI, NÚMERO 206, COLONIA BELLAVISTA, CÓDIGO POSTAL 25650, FRONTERA, COAHUILA DE ZARAGOZA., ENTRE CALLE GUERRERO Y PRIVADA HÉROES DE NACUZARI</p> <p>Presidenta/e: DIANA CAROLINA ALFARO JUAREZ          1er. Secretaria/o: ALICIA ELIZABETH COLLAZO GONZALEZ          2do. Secretaria/o: ZULMA YAJAIRA AYALA HERNANDEZ          1er. Escrutador: OLGA BERENICE CONTRERAS PEREZ          2do. Escrutador: OSCAR FERNANDO GONZALEZ AKESSLER          3er. Escrutador: JUAN ALFARO RAMOS          1er. Suplente: LAURENTINA ALVAREZ VILLAZANA          2do. Suplente: OSCAR ANTONIO ALFARO SANMIGUEL          3er. Suplente: JOSE LUIS GARCIA COLLAZO</p>
<p>Distrito Federal: 2) SAN PEDRO          Distrito Local: 6) FRONTERA          Municipio: 10) FRONTERA          Localidad: 1) FRONTERA          Sección: 202 B1</p> <p>Ubicación: JARDÍN DE NIÑOS 20 DE JULIO, PRIVADA 20 DE JULIO, SIN NÚMERO, COLONIA INDEPENDENCIA, CÓDIGO POSTAL 25670, FRONTERA, COAHUILA DE ZARAGOZA., ENTRE CALLE AQUILES SERDÁN Y CALLE HÉROES DE NACUZARI</p> <p>Presidenta/e: ARMANDO AYALA OVANDO          1er. Secretaria/o: JORGE ADAN FAVELA VALDEZ          2do. Secretaria/o: RAUL HONORIO DIAZ GOMEZ          1er. Escrutador: AZUCENA AVILA RAMOS          2do. Escrutador: CESAR EDUARDO CAMPOS ESCOBAR          3er. Escrutador: LAURA PATRICIA DE LEON GONZALEZ          1er. Suplente: AMPARO ESCANDON TREVIÑO          2do. Suplente: IDALIA MARGARITA GUEVARA LOPEZ          3er. Suplente: GLADICELA PATRICIA IBARRA MARTINEZ</p>	<p>Distrito Federal: 2) SAN PEDRO          Distrito Local: 6) FRONTERA          Municipio: 10) FRONTERA          Localidad: 1) FRONTERA          Sección: 202 C1</p> <p>Ubicación: JARDÍN DE NIÑOS 20 DE JULIO, PRIVADA 20 DE JULIO, SIN NÚMERO, COLONIA INDEPENDENCIA, CÓDIGO POSTAL 25670, FRONTERA, COAHUILA DE ZARAGOZA., ENTRE CALLE AQUILES SERDÁN Y CALLE HÉROES DE NACUZARI</p> <p>Presidenta/e: MARIA LUISA BERLANGA BUSTOS          1er. Secretaria/o: LAURA YANETH DE LA ROSA GALAVIZ          2do. Secretaria/o: ARIEL ALI GARCIA IBARRA          1er. Escrutador: GABINO BERLANGA ALVARADO          2do. Escrutador: SANDRA HORTENCIA CAZARES VILLARREAL          3er. Escrutador: HUGO ALBERTO DIAZ GONZALEZ          1er. Suplente: ALBA GALILEA GALVAN CRUZ          2do. Suplente: SARA CAROLINA GUTIERREZ GARZA          3er. Suplente: RICARDO JAVIER CARDOZA GONZALEZ</p>



<p>Distrito Federal: 2) SAN PEDRO  Distrito Local: 6) FRONTERA  Municipio: 10) FRONTERA  Localidad: 1) FRONTERA  Sección: 203 B1</p> <p>Ubicación: ESCUELA PRIMARIA FEDERAL MARGARITA MAZA DE JUÁREZ, AVENIDA ORIENTAL, SIN NÚMERO, COLONIA GUADALUPE BORJA DE DÍAZ ORDAZ, CÓDIGO POSTAL 25680, FRONTERA, COAHUILA DE ZARAGOZA., ENTRE CALLE VERACRUZ Y CALLE ANTONIO OLIVARES</p> <p>Presidenta/e: JOYCE ARIEL LOZANO ROSALES</p> <p>1er. Secretaria/o: VALERI DENISSE MONTOYA RIVAS  2do. Secretaria/o: GERARDO RAFAEL CASTAÑEDA DIAZ  1er. Escrutador: PAULA ALESSANDRA DE LA CERDA MUÑOZ  2do. Escrutador: SAULO ROBERTO GAONA BATRES  3er. Escrutador: BLANCA GABRIELA JIMENEZ BARRERA  1er. Suplente: PEDRO IVAN CASTILLO RIVAS  2do. Suplente: SANDRA PATRICIA GAYTAN CASTELLANOS  3er. Suplente: ANGELICA MARIA LOPEZ LONG</p>	<p>Distrito Federal: 2) SAN PEDRO  Distrito Local: 6) FRONTERA  Municipio: 10) FRONTERA  Localidad: 1) FRONTERA  Sección: 203 C1</p> <p>Ubicación: ESCUELA PRIMARIA FEDERAL MARGARITA MAZA DE JUÁREZ, AVENIDA ORIENTAL, SIN NÚMERO, COLONIA GUADALUPE BORJA DE DÍAZ ORDAZ, CÓDIGO POSTAL 25680, FRONTERA, COAHUILA DE ZARAGOZA., ENTRE CALLE VERACRUZ Y CALLE ANTONIO OLIVARES</p> <p>Presidenta/e: ALICIA ELENA MATA GUEVARA</p> <p>1er. Secretaria/o: VANESSA MIROSLAVA DURAN RODRIGUEZ  2do. Secretaria/o: MARIA DE JESUS MENDEZ RODRIGUEZ  1er. Escrutador: JESSICA YAMILETH DOMINGUEZ GUTIERREZ  2do. Escrutador: FELIPE GONZALEZ ZAMARRIPA  3er. Escrutador: LAURA BARBOZA TREJO  1er. Suplente: ANGELA LYZBHET CRUZ DURAN  2do. Suplente: MONICA LIZBETH MENDEZ ORTIZ  3er. Suplente: JUAN MORALES FLORES</p>
<p>Distrito Federal: 2) SAN PEDRO  Distrito Local: 6) FRONTERA  Municipio: 10) FRONTERA  Localidad: 1) FRONTERA  Sección: 204 B1</p> <p>Ubicación: DOMICILIO PARTICULAR, CALLE DURANGO, NÚMERO 124, COLONIA GUADALUPE BORJA DE DÍAZ ORDAZ, CÓDIGO POSTAL 25680, FRONTERA, COAHUILA DE ZARAGOZA., ENTRE CALLE ANTONIO OLIVARES Y PRIVADA GABRIEL CALZADA</p> <p>Presidenta/e: DAVID FILEMON CRUZ SALAS</p> <p>1er. Secretaria/o: KASSANDRA GUADALUPE AMAYA SANCHEZ  2do. Secretaria/o: CINTYA ANAHI GARCIA REYES  1er. Escrutador: LAURA IRENE FERNANDEZ CARRIZALES  2do. Escrutador: ELSA LORENA GARCIA CHAVEZ  3er. Escrutador: ELIDA ELIZABETH CARRILLO CASTILLO  1er. Suplente: EDGAR EDUARDO ESQUIVEL TOVANICHE  2do. Suplente: LAURA LIZETH GAYTAN SALAZAR  3er. Suplente: PATRICIA GUTIERREZ DAVILA</p>	<p>Distrito Federal: 2) SAN PEDRO  Distrito Local: 6) FRONTERA  Municipio: 10) FRONTERA  Localidad: 1) FRONTERA  Sección: 204 C1</p> <p>Ubicación: DOMICILIO PARTICULAR, CALLE DURANGO, NÚMERO 124, COLONIA GUADALUPE BORJA DE DÍAZ ORDAZ, CÓDIGO POSTAL 25680, FRONTERA, COAHUILA DE ZARAGOZA., ENTRE CALLE ANTONIO OLIVARES Y PRIVADA GABRIEL CALZADA</p> <p>Presidenta/e: BRENDA YANETH GARCIA REYES</p> <p>1er. Secretaria/o: JOSE ANTONY MARTIN FLORES CORTEZ  2do. Secretaria/o: BRAYAN MIGUEL CHAIREZ CHAIREZ  1er. Escrutador: RICARDO EMMANUEL FLORES CORTEZ  2do. Escrutador: NORMA ELIZABETH GONZALEZ TORRES  3er. Escrutador: FRANCIELA ILIANAI DE LEON CARRILLO  1er. Suplente: IVAN ALEJANDRO FLORES MARTINEZ  2do. Suplente: NAHUM ERNESTO GUEVARA ESPINOZA  3er. Suplente: JUANA CORONADO GALINDO</p>
<p>Distrito Federal: 2) SAN PEDRO  Distrito Local: 6) FRONTERA  Municipio: 10) FRONTERA  Localidad: 1) FRONTERA  Sección: 205 B1</p> <p>Ubicación: DOMICILIO PARTICULAR, CALLE HÉROES DE NACUZARI, NÚMERO 214, COLONIA GUADALUPE BORJA DE DÍAZ ORDAZ, CÓDIGO POSTAL 25670, FRONTERA, COAHUILA DE ZARAGOZA., ENTRE CALLE VERACRUZ Y PRIVADA GERANIO</p> <p>Presidenta/e: JESUS FIDENCIO BARRON REYES</p> <p>1er. Secretaria/o: VIANEY ANDREA CASTILLO GOMEZ  2do. Secretaria/o: ALEXIS EVERARDO DURAN CORDOVA  1er. Escrutador: STEFANY DENISE AGUILAR QUIÑONES  2do. Escrutador: ALAN OLAF AYALA RAMIREZ  3er. Escrutador: ROGELIO CELESTINO ALVARADO  1er. Suplente: GLORIA VERONICA DE LA CRUZ ORTIZ  2do. Suplente: ANGELA ARACELI DIAZ MONTANO  3er. Suplente: RICARDO ALMAGUER MARTINEZ</p>	<p>Distrito Federal: 2) SAN PEDRO  Distrito Local: 6) FRONTERA  Municipio: 10) FRONTERA  Localidad: 1) FRONTERA  Sección: 206 B1</p> <p>Ubicación: JARDÍN DE NIÑOS 21 DE ABRIL, CALLE LÁZARO CÁRDENAS, NÚMERO 901, COLONIA GUADALUPE BORJA DE DÍAZ ORDAZ, CÓDIGO POSTAL 25680, FRONTERA, COAHUILA DE ZARAGOZA., ENTRE CALLE HÉROES DE NACUZARI Y AVENIDA PRIMERO DE MAYO</p> <p>Presidenta/e: ANA LAURA BRISEÑO CORDOVA</p> <p>1er. Secretaria/o: JOSE GONZALO CASTILLO MARTINEZ  2do. Secretaria/o: LETICIA FAVELA TAPIA  1er. Escrutador: JOSE GERARDO ALVARADO LEIJA  2do. Escrutador: JESUS EDMUNDO CORTEZ CHAVARRIA  3er. Escrutador: BLANCA ESTELA DE LUNA HERNANDEZ  1er. Suplente: MAYRA DEYANIRA GUILLERMO VALDEZ  2do. Suplente: ALFONSO IBARRA RIVAS  3er. Suplente: BENITO ESCANDON HERNANDEZ</p>

<p>Distrito Federal: 2) SAN PEDRO</p> <p>Distrito Local: 6) FRONTERA</p> <p>Municipio: 10) FRONTERA</p> <p>Localidad: 1) FRONTERA</p> <p>Sección: 206 C1</p> <p>Ubicación: JARDÍN DE NIÑOS 21 DE ABRIL, CALLE LÁZARO CÁRDENAS, NÚMERO 901, COLONIA GUADALUPE BORJA DE DÍAZ ORDAZ, CÓDIGO POSTAL 25680, FRONTERA, COAHUILA DE ZARAGOZA., ENTRE CALLE HÉROES DE NACOZARI Y AVENIDA PRIMERO DE MAYO</p> <p>Presidenta/e: JASSIEL ALEJANDRO CASTILLO ESTRADA</p> <p>1er. Secretaria/o: CLAUDIA MAGDALI CASTILLO TENORIO</p> <p>2do. Secretaria/o: FRANCISCO JESUS CHAVARRIA MOREIRA</p> <p>1er. Escrutador: ROSA IRENE CHAVARRIA GONZALEZ</p> <p>2do. Escrutador: JESUS ALEJANDRO DE LEON GOMEZ</p> <p>3er. Escrutador: VERONICA FLORES RAMOS</p> <p>1er. Suplente: VALERIANO GUEDEA SANDOVAL</p> <p>2do. Suplente: ANISETO ELIZONDO MEDRANO</p> <p>3er. Suplente: JOSE ALEMAN CASTILLEJA</p>	<p>Distrito Federal: 2) SAN PEDRO</p> <p>Distrito Local: 6) FRONTERA</p> <p>Municipio: 10) FRONTERA</p> <p>Localidad: 1) FRONTERA</p> <p>Sección: 207 B1</p> <p>Ubicación: ESCUELA PRIMARIA FEDERAL CAPITÁN RAÚL LEMUEL BURCIAGA, AVENIDA FRANCISCO DE LUNA, SIN NÚMERO, COLONIA GUADALUPE BORJA DE DÍAZ ORDAZ, CÓDIGO POSTAL 25680, FRONTERA, COAHUILA DE ZARAGOZA., ENTRE CALLE CONSTITUCIÓN Y CALLE HIPÓDROMO</p> <p>Presidenta/e: DORA ALICIA CRUZ GONZALEZ</p> <p>1er. Secretaria/o: JOANA ABIGAIL FLORES VALDEZ</p> <p>2do. Secretaria/o: JOSE NATANAEL BLANCO MARTINEZ</p> <p>1er. Escrutador: KARLA YOVANA CRUZ MEDINA</p> <p>2do. Escrutador: DULCE SARAI FLORES TORRES</p> <p>3er. Escrutador: IGNACIO CARREON RODRIGUEZ</p> <p>1er. Suplente: ROSENDO ALVARADO MARTINEZ</p> <p>2do. Suplente: YULISA ELIZABETH ESQUIVEL MARTINEZ</p> <p>3er. Suplente: JUAN PABLO AYALA VELEZ</p>
<p>Distrito Federal: 2) SAN PEDRO</p> <p>Distrito Local: 6) FRONTERA</p> <p>Municipio: 10) FRONTERA</p> <p>Localidad: 1) FRONTERA</p> <p>Sección: 207 C1</p> <p>Ubicación: ESCUELA PRIMARIA FEDERAL CAPITÁN RAÚL LEMUEL BURCIAGA, AVENIDA FRANCISCO DE LUNA, SIN NÚMERO, COLONIA GUADALUPE BORJA DE DÍAZ ORDAZ, CÓDIGO POSTAL 25680, FRONTERA, COAHUILA DE ZARAGOZA., ENTRE CALLE CONSTITUCIÓN Y CALLE HIPÓDROMO</p> <p>Presidenta/e: SHELICY SAMIRA CARREON ESCAMILLA</p> <p>1er. Secretaria/o: MARIO JOSUE AMAYA TORRES</p> <p>2do. Secretaria/o: JUAN JOSE CANO SAUCEDA</p> <p>1er. Escrutador: YUDIT NOEMI DE LEON RANGEL</p> <p>2do. Escrutador: JOSE GALAVIZ PAEZ</p> <p>3er. Escrutador: MARTHA PATRICIA AGUILAR LOPEZ</p> <p>1er. Suplente: JUAN CARLOS CALDERON RODRIGUEZ</p> <p>2do. Suplente: EDGAR ROGELIO GARZA ROSALES</p> <p>3er. Suplente: BERTHA CASTILLO GALAVIZ</p>	<p>Distrito Federal: 2) SAN PEDRO</p> <p>Distrito Local: 6) FRONTERA</p> <p>Municipio: 10) FRONTERA</p> <p>Localidad: 1) FRONTERA</p> <p>Sección: 208 B1</p> <p>Ubicación: ESCUELA PRIMARIA FEDERAL JOSEFA ORTIZ DE DOMÍNGUEZ, AVENIDA DURANGO, SIN NÚMERO, COLONIA GUADALUPE BORJA DE DÍAZ ORDAZ, CÓDIGO POSTAL 25680, FRONTERA, COAHUILA DE ZARAGOZA., ENTRE CALLE MANUEL AGUIRRE Y CALLE HIPÓDROMO</p> <p>Presidenta/e: SANDRA CORTEZ PERALES</p> <p>1er. Secretaria/o: YISELL NOHEMI GONZALEZ HERRERA</p> <p>2do. Secretaria/o: LORENA NATALI MORA RODRIGUEZ</p> <p>1er. Escrutador: MARIA JOVITA ARREDONDO GONZALEZ</p> <p>2do. Escrutador: JUAN CHAIRES SANDOVAL</p> <p>3er. Escrutador: SILVIA GARCIA PECINA</p> <p>1er. Suplente: DIANA LAURA LOZANO RODRIGUEZ</p> <p>2do. Suplente: JOSE LUIS GUARDIOLA SANCHEZ</p> <p>3er. Suplente: CLAUDIA ARELLANO RODRIGUEZ</p>
<p>Distrito Federal: 2) SAN PEDRO</p> <p>Distrito Local: 6) FRONTERA</p> <p>Municipio: 10) FRONTERA</p> <p>Localidad: 1) FRONTERA</p> <p>Sección: 208 C1</p> <p>Ubicación: ESCUELA PRIMARIA FEDERAL JOSEFA ORTIZ DE DOMÍNGUEZ, AVENIDA DURANGO, SIN NÚMERO, COLONIA GUADALUPE BORJA DE DÍAZ ORDAZ, CÓDIGO POSTAL 25680, FRONTERA, COAHUILA DE ZARAGOZA., ENTRE CALLE MANUEL AGUIRRE Y CALLE HIPÓDROMO</p> <p>Presidenta/e: TOMAS GARCIA ALMAZAN</p> <p>1er. Secretaria/o: JUAN ANTONIO BAUTISTA GUTIERREZ</p> <p>2do. Secretaria/o: JESUS MANUEL PEREZ RIVERA</p> <p>1er. Escrutador: JUAN ELEUTERIO BUSTAMANTE ROMERO</p> <p>2do. Escrutador: OFELIA CHAVEZ GARIBAY</p> <p>3er. Escrutador: JESUS ADRIAN HERNANDEZ MARTINEZ</p> <p>1er. Suplente: JOSE MORALES GOMEZ</p> <p>2do. Suplente: GUADALUPE BARBOZA RAMIREZ</p> <p>3er. Suplente: MARICELA GARCIA PARDO</p>	<p>Distrito Federal: 2) SAN PEDRO</p> <p>Distrito Local: 6) FRONTERA</p> <p>Municipio: 10) FRONTERA</p> <p>Localidad: 1) FRONTERA</p> <p>Sección: 208 C2</p> <p>Ubicación: ESCUELA PRIMARIA FEDERAL JOSEFA ORTIZ DE DOMÍNGUEZ, AVENIDA DURANGO, SIN NÚMERO, COLONIA GUADALUPE BORJA DE DÍAZ ORDAZ, CÓDIGO POSTAL 25680, FRONTERA, COAHUILA DE ZARAGOZA., ENTRE CALLE MANUEL AGUIRRE Y CALLE HIPÓDROMO</p> <p>Presidenta/e: MARIA DE LOS ANGELES MATA AVILA</p> <p>1er. Secretaria/o: EUNICE YADIRA LAVADOR GONZALEZ</p> <p>2do. Secretaria/o: CLEOFAS RAMIREZ REYES</p> <p>1er. Escrutador: FIDENCIA GUADALUPE CASTILLEJA MARTINEZ</p> <p>2do. Escrutador: BENJAMIN GALVAN RODRIGUEZ</p> <p>3er. Escrutador: SONIA JARA SANCHEZ</p> <p>1er. Suplente: MARIA DE LOS ANGELES POSADAS CERNA</p> <p>2do. Suplente: MARIA DOLORES MARTINEZ IBARRA</p> <p>3er. Suplente: OCTAVIO LOPEZ FIERRO</p>

<p>Distrito Federal: 2) SAN PEDRO  Distrito Local: 6) FRONTERA  Municipio: 10) FRONTERA  Localidad: 1) FRONTERA  Sección: 209 B1</p> <p>Ubicación: ESCUELA SECUNDARIA TÉCNICA NÚMERO 67, CALLE JOSEFA ORTIZ DE DOMÍNGUEZ, SIN NÚMERO, COLONIA GUADALUPE BORJA DE DÍAZ ORDAZ, CÓDIGO POSTAL 25680, FRONTERA, COAHUILA DE ZARAGOZA., ENTRE AVENIDA DURANGO Y FRANCISCO DE LUNA</p> <p>Presidenta/e: MARIANA AGLAEL AREVALO CORONA  1er. Secretaria/o: JENNIFER PAOLA BARRON PINEDA  2do. Secretaria/o: ROLANDO CHAIREZ HERNANDEZ  1er. Escrutador: HUMBERTO ESCOBEDO GARCIA  2do. Escrutador: ALFREDO GUADALUPE GARZA HERNANDEZ  3er. Escrutador: JUAN EDMUNDO GUEVARA PIÑA  1er. Suplente: RAUL ESCOBAR CORONADO  2do. Suplente: JULIO VALENTIN GONZALEZ SALAZAR  3er. Suplente: ARMIDA YEZENIA HINOJOS BUSTAMANTE</p>	<p>Distrito Federal: 2) SAN PEDRO  Distrito Local: 6) FRONTERA  Municipio: 10) FRONTERA  Localidad: 1) FRONTERA  Sección: 209 C1</p> <p>Ubicación: ESCUELA SECUNDARIA TÉCNICA NÚMERO 67, CALLE JOSEFA ORTIZ DE DOMÍNGUEZ, SIN NÚMERO, COLONIA GUADALUPE BORJA DE DÍAZ ORDAZ, CÓDIGO POSTAL 25680, FRONTERA, COAHUILA DE ZARAGOZA., ENTRE AVENIDA DURANGO Y FRANCISCO DE LUNA</p> <p>Presidenta/e: MARIA GUADALUPE DOMINGUEZ ROJAS  1er. Secretaria/o: MA. GUADALUPE CASTILLO MEJIA  2do. Secretaria/o: ANDRES DOMINGUEZ DURAN  1er. Escrutador: JUANA HAYDE ESQUIVEL CHAIREZ  2do. Escrutador: JUAN RAMON GARZA MARTINEZ  3er. Escrutador: JORGE ARTURO AROCHA PONCE  1er. Suplente: ELIZABETH GUADALUPE GARCIA ARRIAGA  2do. Suplente: ARTURO JAVIER CHAIREZ FLOREZ  3er. Suplente: OSCAR ROGELIO CONTRERAS QUINTERO</p>
<p>Distrito Federal: 2) SAN PEDRO  Distrito Local: 6) FRONTERA  Municipio: 10) FRONTERA  Localidad: 1) FRONTERA  Sección: 209 C2</p> <p>Ubicación: ESCUELA SECUNDARIA TÉCNICA NÚMERO 67, CALLE JOSEFA ORTIZ DE DOMÍNGUEZ, SIN NÚMERO, COLONIA GUADALUPE BORJA DE DÍAZ ORDAZ, CÓDIGO POSTAL 25680, FRONTERA, COAHUILA DE ZARAGOZA., ENTRE AVENIDA DURANGO Y FRANCISCO DE LUNA</p> <p>Presidenta/e: ERICK REYNALDO GAONA MATA  1er. Secretaria/o: JULIO CESAR CHAIREZ HERNANDEZ  2do. Secretaria/o: CINTHYA FABIOLA DOMINGUEZ RIVERA  1er. Escrutador: JULIA CAROLINA FRANCO LIMON  2do. Escrutador: JONATHAN ENRIQUE GAYTAN REYNA  3er. Escrutador: EDEL CHAIREZ MURILLO  1er. Suplente: PERLA FRANCISCA GARCIA ARRIAGA  2do. Suplente: OSBALDO GOMEZ RAMIREZ  3er. Suplente: MONICA CRISTINA GUEVARA CHAVIRA</p>	<p>Distrito Federal: 2) SAN PEDRO  Distrito Local: 6) FRONTERA  Municipio: 10) FRONTERA  Localidad: 1) FRONTERA  Sección: 210 B1</p> <p>Ubicación: JARDÍN DE NIÑOS MÉXICO, CALLE REFORMA, SIN NÚMERO, COLONIA GUADALUPE BORJA DE DÍAZ ORDAZ, CÓDIGO POSTAL 25680, FRONTERA, COAHUILA DE ZARAGOZA., ENTRE AVENIDA AQUILES SERDÁN Y AVENIDA FRANCISCO VILLA</p> <p>Presidenta/e: BLANCA MARGARITA ALFARO RODRIGUEZ  1er. Secretaria/o: BETZABE ABIGAIL CONTRERAS LOPEZ  2do. Secretaria/o: JOSE GERARDO CORDOVA HERNANDEZ  1er. Escrutador: ISMMENE VIANEY GARCIA SILVA  2do. Escrutador: MARIA DEL ROSARIO HUERTA OROZCO  3er. Escrutador: JOHANNA LIZETH CARRILLO AGUERO  1er. Suplente: MARIA DOLORES ESPITIA FLORES  2do. Suplente: EDUARDO GAYTAN OLIVARES  3er. Suplente: ROLANDO GONZALEZ REYES</p>
<p>Distrito Federal: 2) SAN PEDRO  Distrito Local: 6) FRONTERA  Municipio: 10) FRONTERA  Localidad: 1) FRONTERA  Sección: 210 C1</p> <p>Ubicación: JARDÍN DE NIÑOS MÉXICO, CALLE REFORMA, SIN NÚMERO, COLONIA GUADALUPE BORJA DE DÍAZ ORDAZ, CÓDIGO POSTAL 25680, FRONTERA, COAHUILA DE ZARAGOZA., ENTRE AVENIDA AQUILES SERDÁN Y AVENIDA FRANCISCO VILLA</p> <p>Presidenta/e: MARIO GUADALUPE HERNANDEZ PALACIOS  1er. Secretaria/o: SUSANA ANABEL CEDILLO RIOS  2do. Secretaria/o: CANDY NAYELY DUQUE HERNANDEZ  1er. Escrutador: DOMINGO HERRERA HERNANDEZ  2do. Escrutador: RAYMUNDO ARELLANO SANCHEZ  3er. Escrutador: BERTHA DUQUE HERNANDEZ  1er. Suplente: JOSE JUAN GARZA CASTRO  2do. Suplente: JUANA MA ARELLANO MONTEJANO  3er. Suplente: AURORA ALVARADO DE LEON</p>	<p>Distrito Federal: 2) SAN PEDRO  Distrito Local: 6) FRONTERA  Municipio: 10) FRONTERA  Localidad: 2) OCHO DE ENERO  Sección: 211 B1</p> <p>Ubicación: ESCUELA PRIMARIA FEDERAL RICARDO FLORES MAGÓN, AVENIDA LOS FUNDADORES, SIN NÚMERO, EJIDO OCHO DE ENERO, CÓDIGO POSTAL 25800, FRONTERA, COAHUILA DE ZARAGOZA., ENTRE CALLES MIGUEL RAMOS ARIZPE Y SOR JUANA INÉS DE LA CRUZ</p> <p>Presidenta/e: GLORIA GUADALUPE ALVAREZ CORTES  1er. Secretaria/o: MERARI ALEJANDRA GAYTAN AYALA  2do. Secretaria/o: LAURA VERONICA AYALA GARCIA  1er. Escrutador: JUANITA ABIGAIL DAVILA TRINIDAD  2do. Escrutador: GABRIEL GONZALEZ MENDEZ  3er. Escrutador: ESPERANZA GONZALEZ BENAVIDES  1er. Suplente: SANTIAGO AYALA MACIAS  2do. Suplente: SAIRA YOANA DE LEON ALVIZO  3er. Suplente: JUAN OSWALDO DAVILA GLORIA</p>

<p>Distrito Federal: 2) SAN PEDRO  Distrito Local: 6) FRONTERA  Municipio: 10) FRONTERA  Localidad: 2) OCHO DE ENERO  Sección: 211 C1</p> <p>Ubicación: ESCUELA PRIMARIA FEDERAL RICARDO FLORES MAGÓN, AVENIDA LOS FUNDADORES, SIN NÚMERO, EJIDO OCHO DE ENERO, CÓDIGO POSTAL 25800, FRONTERA, COAHUILA DE ZARAGOZA., ENTRE CALLES MIGUEL RAMOS ARIZPE Y SOR JUANA INÉS DE LA CRUZ</p> <p>Presidenta/e: JESUS HUMBERTO DAVILA GAYTAN</p> <p>1er. Secretaria/o: RUBEN HERNANDEZ VILLARREAL  2do. Secretaria/o: JESUS ELISEO CEDILLO ZAVALA  1er. Escrutador: VERONICA PATRICIA GARCIA GONZALEZ  2do. Escrutador: ROXANA GONZALEZ SANCHEZ  3er. Escrutador: DANNA GUADALUPE CASTILLO SIFUENTES</p> <p>1er. Suplente: FIDENCIO DAVILA VAZQUEZ  2do. Suplente: VERONICA MENDEZ GONZALEZ  3er. Suplente: JUANA AYALA SIFUENTES</p>	<p>Distrito Federal: 2) SAN PEDRO  Distrito Local: 6) FRONTERA  Municipio: 10) FRONTERA  Localidad: 2) OCHO DE ENERO  Sección: 211 C2</p> <p>Ubicación: ESCUELA PRIMARIA FEDERAL RICARDO FLORES MAGÓN, AVENIDA LOS FUNDADORES, SIN NÚMERO, EJIDO OCHO DE ENERO, CÓDIGO POSTAL 25800, FRONTERA, COAHUILA DE ZARAGOZA., ENTRE CALLES MIGUEL RAMOS ARIZPE Y SOR JUANA INÉS DE LA CRUZ</p> <p>Presidenta/e: ULISES DOMINGUEZ SIFUENTES</p> <p>1er. Secretaria/o: KARINA MARTELL RENDON  2do. Secretaria/o: FLOR YESENIA CORREA SANCHEZ  1er. Escrutador: ALFREDO GAYTAN SIFUENTES  2do. Escrutador: ANGEL JAVIER HERNANDEZ PEREZ  3er. Escrutador: JUAN ANTONIO AYALA CORONADO</p> <p>1er. Suplente: JOSE DE JESUS DE LA CRUZ GONZALEZ  2do. Suplente: JORGE ENRIQUE AYALA MARTEL  3er. Suplente: GERARDO GODINA MENDEZ</p>
<p>Distrito Federal: 2) SAN PEDRO  Distrito Local: 6) FRONTERA  Municipio: 10) FRONTERA  Localidad: 3) LA CRUZ  Sección: 212 B1</p> <p>Ubicación: ESCUELA SECUNDARIA TÉCNICA NÚMERO 60, CALLE PROLONGACIÓN 15 DE MAYO, SIN NÚMERO, EJIDO LA CRUZ, CÓDIGO POSTAL 25800, FRONTERA, COAHUILA DE ZARAGOZA., ENTRE CALLE MATIAS NAJERA Y CALLE 15 DE MAYO</p> <p>Presidenta/e: ARIANA LIZETH ARREOLA ORTIZ</p> <p>1er. Secretaria/o: JONATHAN JUAN MANUEL GARZA BRISEÑO  2do. Secretaria/o: SAILY YAZULI ORTIZ ARREOLA  1er. Escrutador: NEFTALI ARREAGA RODRIGUEZ  2do. Escrutador: FRANCISCO YONATHAN CORREA GUTIERREZ  3er. Escrutador: ANABEL GALVAN RODRIGUEZ</p> <p>1er. Suplente: HILDA CATALINA ORTIZ ARRIOLA  2do. Suplente: JUAN DAVID GONZALEZ SAUCEDO  3er. Suplente: MAGDA YUVICELA DE LA CRUZ MENDEZ</p>	<p>Distrito Federal: 2) SAN PEDRO  Distrito Local: 6) FRONTERA  Municipio: 10) FRONTERA  Localidad: 3) LA CRUZ  Sección: 212 C1</p> <p>Ubicación: ESCUELA SECUNDARIA TÉCNICA NÚMERO 60, CALLE PROLONGACIÓN 15 DE MAYO, SIN NÚMERO, EJIDO LA CRUZ, CÓDIGO POSTAL 25800, FRONTERA, COAHUILA DE ZARAGOZA., ENTRE CALLE MATIAS NAJERA Y CALLE 15 DE MAYO</p> <p>Presidenta/e: GENARO ARREOLA ORTIZ</p> <p>1er. Secretaria/o: MARINA GONZALEZ DAVILA  2do. Secretaria/o: SAN JUANITA NOEMI ALVAREZ VILLARREAL  1er. Escrutador: JUAN CARLOS ARREOLA RODRIGUEZ  2do. Escrutador: MONICA YUDITH ESCALANTE HINOSTROZA  3er. Escrutador: PRICILA AZENETH GUERRERO REYES</p> <p>1er. Suplente: VERONICA PUEBLA SOLIS  2do. Suplente: ROSA MARGARITA MONCADA VILLANUEVA  3er. Suplente: PATRICIA NOHEMI DE LA CRUZ MENDEZ</p>
<p>Distrito Federal: 2) SAN PEDRO  Distrito Local: 6) FRONTERA  Municipio: 10) FRONTERA  Localidad: 3) LA CRUZ  Sección: 212 C2</p> <p>Ubicación: ESCUELA SECUNDARIA TÉCNICA NÚMERO 60, CALLE PROLONGACIÓN 15 DE MAYO, SIN NÚMERO, EJIDO LA CRUZ, CÓDIGO POSTAL 25800, FRONTERA, COAHUILA DE ZARAGOZA., ENTRE CALLE MATIAS NAJERA Y CALLE 15 DE MAYO</p> <p>Presidenta/e: LAURA MALINALLY GALVAN RAMOS</p> <p>1er. Secretaria/o: ISMAEL CORREA BRIONES  2do. Secretaria/o: JOSE JUAN ARREAGA GONZALEZ  1er. Escrutador: JESUS ARRIAGA VIELMA  2do. Escrutador: FRANCISCO ESCOBEDO PEÑA  3er. Escrutador: ANGEL IVAN LOPEZ GARCIA</p> <p>1er. Suplente: ROSA LIDIA GAYTAN MARTINEZ  2do. Suplente: JUAN ANTONIO POSADA GLORIA  3er. Suplente: ESPERANZA GONZALEZ RODRIGUEZ</p>	<p>Distrito Federal: 2) SAN PEDRO  Distrito Local: 6) FRONTERA  Municipio: 10) FRONTERA  Localidad: 8) NUEVO POBLADO FRESNILLO  Sección: 213 B1</p> <p>Ubicación: ESCUELA PRIMARIA FEDERAL EMILIANO ZAPATA, CALLE ESTEBAN REQUENA, SIN NÚMERO, EJIDO FRESNILLO, CÓDIGO POSTAL 25802, FRONTERA, COAHUILA DE ZARAGOZA., ENTRE CALLE MACARIO LIRA Y SATURNINO ESCAMILLA</p> <p>Presidenta/e: OSCAR ANGEL AUCES MENDOZA</p> <p>1er. Secretaria/o: YUVISELA FLORES CAMPOS  2do. Secretaria/o: MARISOL GOMEZ PERALES  1er. Escrutador: JAVIER LEIJA MARTINEZ  2do. Escrutador: JUANITA MARTINEZ CARRANZA  3er. Escrutador: NADIA PATRICIA CHAIRES INOCENCIO</p> <p>1er. Suplente: BRAYAN OSIEL GARCIA GARCIA  2do. Suplente: EDGAR ORLANDO GARCIA MINOR  3er. Suplente: NOE ROSARIO GARCIA CONTRERAS</p>

Distrito Federal: 2) SAN PEDRO

Distrito Local: 6) FRONTERA

Municipio: 10) FRONTERA

Localidad: 8) NUEVO POBLADO FRESNILLO

Sección: 213 C1

Ubicación: ESCUELA PRIMARIA FEDERAL EMILIANO ZAPATA, CALLE ESTEBAN REQUENA, SIN NÚMERO, EJIDO FRESNILLO, CÓDIGO POSTAL 25802, FRONTERA, COAHUILA DE ZARAGOZA., ENTRE CALLE MACARIO LIRA Y SATURNINO ESCAMILLA

Presidenta/e: VERONICA GUADALUPE BALDERAS HERNANDEZ

1er. Secretaria/o: KEVIN GAEL GARCIA FLORES

2do. Secretaria/o: ELSA MARGARITA GONZALEZ REYES

1er. Escrutador: HUMBERTO LOPEZ MORALES

2do. Escrutador: BEATRIZ HERNANDEZ AVILA

3er. Escrutador: CRISTIAN ANTONIO CORRAL MORENO

1er. Suplente: VERONICA YUDITH GARCIA MINOR

2do. Suplente: ARLETH ALEJANDRA MEDINA CUBILLOS

3er. Suplente: JOSE ANTONIO LEIJA MARTINEZ