

Ubica tu casilla

VOTA ESTE 2 DE JUNIO



Consejo Distrital Electoral 03 con cabecera en **MONCLOVA** en el estado de:

Coahuila de Zaragoza

En cumplimiento a lo dispuesto por los artículos 254, párrafo 1, inciso g); 256 párrafo 1, inciso e y 257 numeral 1 de la Ley General de Instituciones y Procedimientos Electorales, se lleva a cabo la PRIMERA publicación de la integración de las Mesas Directivas de Casilla aprobadas por el Consejo Distrital, y de los lugares donde se ubicarán para recibir el voto de la ciudadanía en las elecciones del 2 de junio del 2024.

Secciones que incluye este listado

| | | |
|------|---|------|
| 0238 | A | 0239 |
|------|---|------|

1

Identifica el número de tu sección electoral

2

Busca en esta lista el número de sección que corresponda a tu credencial, así como la ubicación de tu casilla donde podrás votar.



A partir del 15 de mayo podrás consultar la página <https://ubicatucasilla.ine.mx>

¿Cómo votar en la casilla este 2 de junio?

1

Ubica tu casilla, acude al domicilio y espera tu turno en la fila para ingresar a emitir tu voto.



2

Personas con discapacidad, mujeres embarazadas y personas adultas mayores tendrán prioridad y podrán ingresar, si lo requieren, con una persona de su confianza.



3

Entrega tu credencial para votar a la persona funcionaria de casilla y muestra tu dedo pulgar derecho.



Espera a que te localicen en la lista nominal y te entreguen las boletas electorales.



4

Pasa al cancel o a la mampara especial a emitir tu voto, libremente y en secreto.



Coloca las boletas en las urnas según la elección que corresponda.

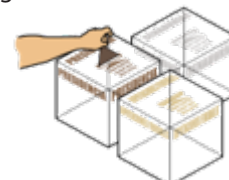

5

Regresa a la mesa para que la persona funcionaria de casilla marque tu credencial, y te coloquen líquido indeleble en el pulgar derecho.

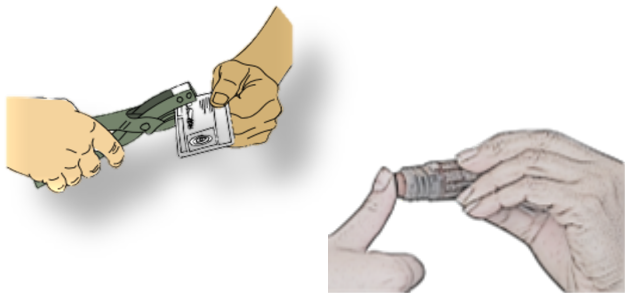

6

Te devolverán tu credencial para votar.



La persona funcionaria de casilla te mostrará la salida.





Ubica tu casilla

Estado: COAHUILA
Proceso Electoral Federal 2023 - 2024
Fecha y Hora de Generación: 11/04/2024 01:35:02 hrs

| | |
|--|---|
| <p>Distrito Federal: 3) MONCLOVA Distrito Local: 3) SABINAS Municipio: 13) HIDALGO Localidad: 1) HIDALGO Sección: 238 B1 Ubicación: ESCUELA PRIMARIA OCTAVIANO L. LONGORIA, CALLE MELCHOR MÚZQUIZ, SIN NÚMERO, ZONA CENTRO, HIDALGO, CÓDIGO POSTAL, 26670, ESQUINA CON CALLE PORFIRIO DÍAZ Presidenta/e: ALMA KIMBIRLY DOSAL JIMENEZ 1er. Secretaria/o: RAUL ARCE MORENO 2do. Secretaria/o: OBED HIRAM ESCAREÑO TOSCANO 1er. Escrutador: SANJUANA DE JESUS FERNANDEZ MENDOZA 2do. Escrutador: BIANCA VIVIANA AGUILAR RIOS 3er. Escrutador: OLGA LIDIA ELIZONDO RIOS 1er. Suplente: OSCAR ANTONIO ELIZONDO RIOS 2do. Suplente: CANDELARIO CAPETILLO PEREZ 3er. Suplente: ARMANDO MARTIN FERNANDEZ MENDOZA</p> | <p>Distrito Federal: 3) MONCLOVA Distrito Local: 3) SABINAS Municipio: 13) HIDALGO Localidad: 1) HIDALGO Sección: 239 B1 Ubicación: ESCUELA SECUNDARIA MIGUEL HIDALGO, CALLE SANTA ROSA, SIN NÚMERO, ZONA CENTRO, HIDALGO, CÓDIGO POSTAL 26670, ENTRE CALLES PÉREZ TREVIÑO Y EULALIO GUTIÉRREZ Presidenta/e: MONICA CHAVEZ MIJARES 1er. Secretaria/o: LAURA DANIELA FABELA VELA 2do. Secretaria/o: JORGE ANTONIO GALVAN GALVAN 1er. Escrutador: PATRICIA CORTEZ RODRIGUEZ 2do. Escrutador: SANDRA ESTHER DE LA TORRE ESQUIVEL 3er. Escrutador: MA. TERESA GUTIERREZ ESQUIBEL 1er. Suplente: MARIA DE LA PAZ CHAVEZ RUBIO 2do. Suplente: MARTHA DE LA ROSA LOPEZ 3er. Suplente: FRANCISCO GONZALEZ CHAIREZ</p> |
| <p>Distrito Federal: 3) MONCLOVA Distrito Local: 3) SABINAS Municipio: 13) HIDALGO Localidad: 1) HIDALGO Sección: 239 C1 Ubicación: ESCUELA SECUNDARIA MIGUEL HIDALGO, CALLE SANTA ROSA, SIN NÚMERO, ZONA CENTRO, HIDALGO, CÓDIGO POSTAL 26670, ENTRE CALLES PÉREZ TREVIÑO Y EULALIO GUTIÉRREZ Presidenta/e: RENE DE LA ROSA ARCE 1er. Secretaria/o: YADIRA GAMEZ ARMAS 2do. Secretaria/o: NOEMHI CASTILLO MORENO 1er. Escrutador: MARIA ELMA DE LA CRUZ SOTELO 2do. Escrutador: LETICIA FLORES GOYTIA 3er. Escrutador: JOSE VICENTE CONTRERAS RAMIREZ 1er. Suplente: SANTIAGO CORTEZ RODRIGUEZ 2do. Suplente: ISIDRA ESCOBEDO CASTILLO 3er. Suplente: OFELIA GONZALEZ HERNANDEZ</p> | |