

Ubica tu casilla

VOTA ESTE 2 DE JUNIO



Consejo Distrital Electoral 01 con cabecera en **PIEDRAS NEGRAS** en el estado de:

Coahuila de Zaragoza

En cumplimiento a lo dispuesto por los artículos 254, párrafo 1, inciso g); 256 párrafo 1, inciso e y 257 numeral 1 de la Ley General de Instituciones y Procedimientos Electorales, se lleva a cabo la PRIMERA publicación de la integración de las Mesas Directivas de Casilla aprobadas por el Consejo Distrital, y de los lugares donde se ubicarán para recibir el voto de la ciudadanía en las elecciones del 2 de junio del 2024.

Secciones que incluye este listado

0240	A	0249
------	---	------

1

Identifica el número de tu sección electoral

2

Busca en esta lista el número de sección que corresponda a tu credencial, así como la ubicación de tu casilla donde podrás votar.



A partir del 15 de mayo podrás consultar la página <https://ubicatucasilla.ine.mx>

¿Cómo votar en la casilla este 2 de junio?

1

Ubica tu casilla, acude al domicilio y espera tu turno en la fila para ingresar a emitir tu voto.



2

Personas con discapacidad, mujeres embarazadas y personas adultas mayores tendrán prioridad y podrán ingresar, si lo requieren, con una persona de su confianza.



3

Entrega tu credencial para votar a la persona funcionaria de casilla y muestra tu dedo pulgar derecho.



Espera a que te localicen en la lista nominal y te entreguen las boletas electorales.



4

Pasa al cancel o a la mampara especial a emitir tu voto, libremente y en secreto.



Coloca las boletas en las urnas según la elección que corresponda.

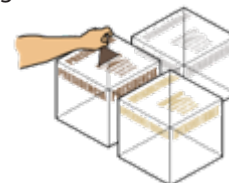

5

Regresa a la mesa para que la persona funcionaria de casilla marque tu credencial, y te coloquen líquido indeleble en el pulgar derecho.

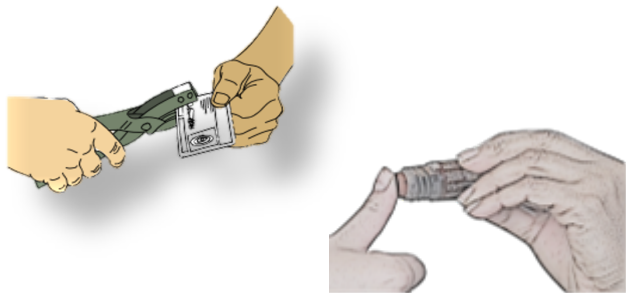

6

Te devolverán tu credencial para votar.



La persona funcionaria de casilla te mostrará la salida.





Ubica tu casilla

Estado: COAHUILA
Proceso Electoral Federal 2023 - 2024
Fecha y Hora de Generación: 11/04/2024 01:35:47 hrs

<p>Distrito Federal: 1) PIEDRAS NEGRAS Distrito Local: 1) ACUÑA Municipio: 14) JIMENEZ Localidad: 1) JIMENEZ Sección: 240 B1 Ubicación: ESCUELA PRIMARIA LICENCIADO BENITO JUÁREZ, CALLE HIDALGO, NÚMERO 102, COLONIA CENTRO, CÓDIGO POSTAL 26400, JIMÉNEZ, COAHUILA, ESQUINA CON CALLE IGNACIO ZARAGOZA Presidenta/e: JUAN ANTONIO BALDERAS BALBOA 1er. Secretaria/o: VERONICA LETZELY CARDOSO GALINDO 2do. Secretaria/o: JESUS CASTAÑEDA VIELMA 1er. Escrutador: ANEL AGUILAR RIVAS 2do. Escrutador: GERSON GILBERTO CHAVEZ FAZ 3er. Escrutador: MARIO CALZONCIT MORENO 1er. Suplente: MARIBEL BERLANGA PARDO 2do. Suplente: DIANA AIDE CARDONA GUERRERO 3er. Suplente: GUADALUPE ARREDONDO GARCIA</p>	<p>Distrito Federal: 1) PIEDRAS NEGRAS Distrito Local: 1) ACUÑA Municipio: 14) JIMENEZ Localidad: 1) JIMENEZ Sección: 241 B1 Ubicación: ESCUELA SECUNDARIA TÉCNICA NÚMERO 52 SERGIO MACÍAS SALAZAR, CALLE BUENA VISTA, NÚMERO 503, COLONIA CENTRO, CÓDIGO POSTAL 26400, JIMÉNEZ, COAHUILA, ENTRE CALLE NÚMERO 1 Y CALLE NÚMERO 2 Presidenta/e: MA. CONCEPCION BRAVO JIMENEZ 1er. Secretaria/o: JAIME ACENCION CISNEROS TOBIAS 2do. Secretaria/o: OSME FABIAN HERNANDEZ VILLANUEVA 1er. Escrutador: LORENZO ALEJANDRO CARDONA GUERRERO 2do. Escrutador: ENRIQUE GUADALUPE CARDONA GUERRERO 3er. Escrutador: MARIA LUISA GOMEZ MARTINEZ 1er. Suplente: MARIA GUADALUPE HERNANDEZ OLIVAS 2do. Suplente: IMELDA IBARRA DE HOYOS 3er. Suplente: ERIBERTO DAVALOS ALVIZO</p>
<p>Distrito Federal: 1) PIEDRAS NEGRAS Distrito Local: 1) ACUÑA Municipio: 14) JIMENEZ Localidad: 60) MADERO DEL RIO Sección: 242 B1 Ubicación: ESCUELA PRIMARIA PRIMERO DE MAYO, CALLE SIN NOMBRE, SIN NÚMERO, EJIDO MADERO DEL RÍO, CÓDIGO POSTAL 26400, JIMÉNEZ, COAHUILA, EJIDO MADERO DEL RÍO Presidenta/e: DULCE GUADALUPE AVILA BELTRAN 1er. Secretaria/o: JOSUE HERBEY CASTILLO MORALES 2do. Secretaria/o: AMADOR CALDERILLA CISNEROS 1er. Escrutador: DANIELA CALDERILLA GRANADO 2do. Escrutador: DAVID CALDERILLA GRANADO 3er. Escrutador: FELICITAS CARDONA GUERRERO 1er. Suplente: MARIA ELIZABETH DIAZ CANTU 2do. Suplente: YSIDORO CASTRO GRANADO 3er. Suplente: ROBERTO CASTRO LOERA</p>	<p>Distrito Federal: 1) PIEDRAS NEGRAS Distrito Local: 1) ACUÑA Municipio: 14) JIMENEZ Localidad: 16) PURISIMA Sección: 242 E1 Ubicación: ESCUELA PRIMARIA JOSEFA ORTIZ DE DOMÍNGUEZ, CALLE SIN NOMBRE, SIN NÚMERO, EJIDO PURÍSIMA, CÓDIGO POSTAL 26400, JIMÉNEZ, COAHUILA, EJIDO PURÍSIMA, EN CARRETERA ACUÑA Y PIEDRAS NEGRAS Presidenta/e: NEYDA JANETTE DAVILA VELAZQUEZ 1er. Secretaria/o: DEICY ESPARZA PALACIO 2do. Secretaria/o: MIGUEL ANGEL ESCOBAR MONTELONGO 1er. Escrutador: ROSA HIDALIA ESCOBAR SALDAÑA 2do. Escrutador: HILDA NOEMI ESPARZA LOPEZ 3er. Escrutador: ARTURO GALINDO RODRIGUEZ 1er. Suplente: ERIBERTO GONZALEZ SOTO 2do. Suplente: JORGE AMARO OJEDA 3er. Suplente: JULIA GUERRERO MARRERO</p>
<p>Distrito Federal: 1) PIEDRAS NEGRAS Distrito Local: 1) ACUÑA Municipio: 14) JIMENEZ Localidad: 22) SANTA MARIA (MARGARITAS) Sección: 242 E2 Ubicación: DOMICILIO PARTICULAR, CALLE SIN NOMBRE, SIN NÚMERO, EJIDO SANTA MARÍA, CÓDIGO POSTAL 26400, JIMÉNEZ, COAHUILA, EJIDO SANTA MARÍA Presidenta/e: JOSE GERARDO ESQUIVEL RAMOS 1er. Secretaria/o: SILVIA CASTRO HERNANDEZ 2do. Secretaria/o: FRANCISCO CHACON PAZ 1er. Escrutador: MARIA DEL ROSARIO INFANTE AGUILAR 2do. Escrutador: JESUS INFANTE SANCHEZ 3er. Escrutador: RUBEN PANIAGUA DAVILA 1er. Suplente: YESICA GONZALEZ HERRERA 2do. Suplente: JUAN JOSE GOMEZ ROCHA 3er. Suplente: JOSE ALONSO AMAYA RODRIGUEZ</p>	<p>Distrito Federal: 1) PIEDRAS NEGRAS Distrito Local: 1) ACUÑA Municipio: 14) JIMENEZ Localidad: 22) SANTA MARIA (MARGARITAS) Sección: 242 E2C1 Ubicación: DOMICILIO PARTICULAR, CALLE SIN NOMBRE, SIN NÚMERO, EJIDO SANTA MARÍA, CÓDIGO POSTAL 26400, JIMÉNEZ, COAHUILA, EJIDO SANTA MARÍA Presidenta/e: ANGELICA CALDERILLA SOTO 1er. Secretaria/o: MARCO ANTONIO CHACON CASTILLO 2do. Secretaria/o: HERMINIA GUERRERO MARRERO 1er. Escrutador: DARIELA ABIGAYL INFANTE RUIZ 2do. Escrutador: ALONDRA IZAMAR LOPEZ CENICEROS 3er. Escrutador: JOSE ALFREDO PEREZ LOPEZ 1er. Suplente: HERIBERTO CENICEROS JIMENEZ 2do. Suplente: TEODORO MONTOYA RODRIGUEZ 3er. Suplente: ARNULFO CASTRO ROJAS</p>

<p>Distrito Federal: 1) PIEDRAS NEGRAS Distrito Local: 1) ACUÑA Municipio: 14) JIMENEZ Localidad: 9) LA MURALLA Sección: 243 B1 Ubicación: ESCUELA PRIMARIA RURAL VICENTE GUERRERO, CALLE SIN NOMBRE, SIN NÚMERO, EJIDO LA MURALLA, CÓDIGO POSTAL 26412, JIMÉNEZ, COAHUILA, EJIDO LA MURALLA Presidenta/e: SOFIA GONZALEZ OLVERA 1er. Secretaria/o: ADRIAN CASTILLO TIJERINA 2do. Secretaria/o: DULCE NORELI GARCIA JUAREZ 1er. Escrutador: ROSA MARIA GUIA FUENTES 2do. Escrutador: MARISOL HERNANDEZ GONZALEZ 3er. Escrutador: LUZ DEL CARMEN HERNANDEZ FLORES 1er. Suplente: MIGUEL ANGEL HERNANDEZ RODRIGUEZ 2do. Suplente: MARIA DOLORES CHAVEZ NUNCIO 3er. Suplente: MARIVEL HERNANDEZ HERNANDEZ</p>	<p>Distrito Federal: 1) PIEDRAS NEGRAS Distrito Local: 1) ACUÑA Municipio: 14) JIMENEZ Localidad: 9) LA MURALLA Sección: 243 C1 Ubicación: ESCUELA PRIMARIA RURAL VICENTE GUERRERO, CALLE SIN NOMBRE, SIN NÚMERO, EJIDO LA MURALLA, CÓDIGO POSTAL 26412, JIMÉNEZ, COAHUILA, EJIDO LA MURALLA Presidenta/e: RAUL GONZALEZ ORTIZ 1er. Secretaria/o: ESBEIDA BERENICE CASTRUITA LONGORIA 2do. Secretaria/o: ALEJANDRA GUIA FUENTES 1er. Escrutador: ERNESTO HERNANDEZ GONZALEZ 2do. Escrutador: REYNALDO HERNANDEZ TORREZ 3er. Escrutador: MARIA ESTHELA HERNANDEZ MONCIVAIZ 1er. Suplente: CARLOS CASTRUITA ALCORTA 2do. Suplente: YARA JOSEFINA HERNANDEZ MURILLO 3er. Suplente: ELIAZAR DAVILA SANDOVAL</p>
<p>Distrito Federal: 1) PIEDRAS NEGRAS Distrito Local: 1) ACUÑA Municipio: 14) JIMENEZ Localidad: 12) EL OREGANO Sección: 244 B1 Ubicación: ESCUELA PRIMARIA RURAL MANUEL ACUÑA, CALLE SIN NOMBRE, SIN NÚMERO, EJIDO EL OREGANO, CÓDIGO POSTAL 26429, JIMÉNEZ, COAHUILA, EJIDO EL OREGANO Presidenta/e: ELISABET AMAYA RODRIGUEZ 1er. Secretaria/o: JONATAN HERNANDEZ TORRES 2do. Secretaria/o: DAENA ROCIO LOPEZ RAMIREZ 1er. Escrutador: JOSEFINA CAMPOS HERNANDEZ 2do. Escrutador: MARIA PURIFICACION HERNANDEZ ALVAREZ 3er. Escrutador: PEDRO JUAREZ DE LA ROSA 1er. Suplente: PEDRO ALEJANDRO JUAREZ GARCIA 2do. Suplente: ROSA MARIA JUAREZ MARTINEZ 3er. Suplente: SAN JUANITA GARCIA GONZALEZ</p>	<p>Distrito Federal: 1) PIEDRAS NEGRAS Distrito Local: 1) ACUÑA Municipio: 14) JIMENEZ Localidad: 12) EL OREGANO Sección: 244 C1 Ubicación: ESCUELA PRIMARIA RURAL MANUEL ACUÑA, CALLE SIN NOMBRE, SIN NÚMERO, EJIDO EL OREGANO, CÓDIGO POSTAL 26429, JIMÉNEZ, COAHUILA, EJIDO EL OREGANO Presidenta/e: MARIANA CARDONA REVELES 1er. Secretaria/o: VALENTINA ISABEL LAUREANO PACHECO 2do. Secretaria/o: CRISTAL HERRERA CORTINAS 1er. Escrutador: EDUARDO CRUZ PEREZ 2do. Escrutador: MARIA DE JESUS HUERTA GARCIA 3er. Escrutador: JUANITA JUAREZ GARCIA 1er. Suplente: ERNESTO LARA JUAREZ 2do. Suplente: NANCY GRABIELA MARTINEZ JUAREZ 3er. Suplente: JUAN JAIME HERNANDEZ CRUZ</p>
<p>Distrito Federal: 1) PIEDRAS NEGRAS Distrito Local: 1) ACUÑA Municipio: 14) JIMENEZ Localidad: 2) SAN CARLOS Sección: 245 B1 Ubicación: ESCUELA PRIMARIA BENITO JUÁREZ, CALLE SAN JUAN, SIN NÚMERO, EJIDO SAN CARLOS, CÓDIGO POSTAL 26300, JIMÉNEZ, COAHUILA, ESQUINA CON CALLE GRACIANO SÁNCHEZ Presidenta/e: ADRIANA ALFARO RIVERO 1er. Secretaria/o: MARITZA LIZBETH ALONSO REYES 2do. Secretaria/o: ALEJANDRO ELEUTERIO DE LOS RIOS SANAGUSTIN 1er. Escrutador: ANUAR HERIBERTO GARCEZ PEREZ 2do. Escrutador: MARINA CORTINAS MARES 3er. Escrutador: JOSE ROBERTO ALVARADO LERMA 1er. Suplente: NOHEMI HERNANDEZ PEREZ 2do. Suplente: SONIA MARGARITA CARRION RAMOS 3er. Suplente: ORALIA MALDONADO MARTINEZ</p>	<p>Distrito Federal: 1) PIEDRAS NEGRAS Distrito Local: 1) ACUÑA Municipio: 14) JIMENEZ Localidad: 2) SAN CARLOS Sección: 245 C1 Ubicación: ESCUELA PRIMARIA BENITO JUÁREZ, CALLE SAN JUAN, SIN NÚMERO, EJIDO SAN CARLOS, CÓDIGO POSTAL 26300, JIMÉNEZ, COAHUILA, ESQUINA CON CALLE GRACIANO SÁNCHEZ Presidenta/e: ALFREDO LIMON GUTIERREZ 1er. Secretaria/o: MELVA NELY CARRIZALEZ LIMON 2do. Secretaria/o: LEONEL DIAZ LIMON 1er. Escrutador: SEHANI HERNANDEZ FAZ 2do. Escrutador: ANICETO GARCEZ ESCOBEDO 3er. Escrutador: AURORA CARRIZALEZ RODRIGUEZ 1er. Suplente: VALENTINA LAUREANO PACHECO 2do. Suplente: CARLOS GREGORIO DAVILA GOMEZ 3er. Suplente: JOSE GAZPAR GARCIA</p>

<p>Distrito Federal: 1) PIEDRAS NEGRAS Distrito Local: 1) ACUÑA Municipio: 14) JIMENEZ Localidad: 2) SAN CARLOS Sección: 245 C2</p> <p>Ubicación: ESCUELA PRIMARIA BENITO JUÁREZ, CALLE SAN JUAN, SIN NÚMERO, EJIDO SAN CARLOS, CÓDIGO POSTAL 26300, JIMÉNEZ, COAHUILA, ESQUINA CON CALLE GRACIANO SÁNCHEZ</p> <p>Presidenta/e: CESAR JAVIER DAVILA GOMEZ</p> <p>1er. Secretaria/o: LAURA PATRICIA CASTILLO VIELMA 2do. Secretaria/o: JUANITA YARISSMA ESCOBEDO LIMON</p> <p>1er. Escrutador: ISAI LIMON BARAJAS 2do. Escrutador: EVA DAVILA RAMOS</p> <p>3er. Escrutador: MARICELA CORTINAS MAREZ</p> <p>1er. Suplente: ROQUE CARBAJAL ESCOBAR 2do. Suplente: BERENICE HERNANDEZ CASTILLO 3er. Suplente: ELVA DELIA GONZALEZ PEREZ</p>	<p>Distrito Federal: 1) PIEDRAS NEGRAS Distrito Local: 1) ACUÑA Municipio: 14) JIMENEZ Localidad: 2) SAN CARLOS Sección: 246 B1</p> <p>Ubicación: ESCUELA PRIMARIA PROFESOR RAFAEL RAMÍREZ, CALLE SIN NOMBRE, SIN NÚMERO, EJIDO SAN CARLOS, CÓDIGO POSTAL 26420, JIMÉNEZ, COAHUILA, A UN COSTADO DE CARRETERA ACUNA A ZARAGOZA</p> <p>Presidenta/e: MARTIN ESCAMILLA SALAS</p> <p>1er. Secretaria/o: MA GUADALUPE AVILA MESA 2do. Secretaria/o: ANA MARIA CRUZ HUERTA</p> <p>1er. Escrutador: JOSE ALBERTO ALVARADO MEDINA 2do. Escrutador: ELOY ARREDONDO LIMON</p> <p>3er. Escrutador: ANA DELIA AVILA MESA</p> <p>1er. Suplente: OLIMPIA YAZMIN BALDERAS REVELES 2do. Suplente: JOSE SALVADOR DE LA CRUZ ESTRADA 3er. Suplente: SOFIA ARANDA CERDA</p>
<p>Distrito Federal: 1) PIEDRAS NEGRAS Distrito Local: 1) ACUÑA Municipio: 14) JIMENEZ Localidad: 2) SAN CARLOS Sección: 246 C1</p> <p>Ubicación: ESCUELA PRIMARIA PROFESOR RAFAEL RAMÍREZ, CALLE SIN NOMBRE, SIN NÚMERO, EJIDO SAN CARLOS, CÓDIGO POSTAL 26420, JIMÉNEZ, COAHUILA, A UN COSTADO DE CARRETERA ACUNA A ZARAGOZA</p> <p>Presidenta/e: JOSE FELICIANO BALDERAS CASTILLO</p> <p>1er. Secretaria/o: MARIA NORELY AVILA MEZA 2do. Secretaria/o: VICTOR EDUARDO GALAVIZ GARCIA</p> <p>1er. Escrutador: MARTHA ALICIA ALVIZO GARCIA 2do. Escrutador: JORGE LUIS ARREDONDO LIMON</p> <p>3er. Escrutador: SILVIA AVILA MESA</p> <p>1er. Suplente: ALMA ALICIA CARDENAS CASTILLO 2do. Suplente: CARMEN GUADALUPE DE LA CRUZ HERNANDEZ 3er. Suplente: RICARDO BALDERAS RIVERO</p>	<p>Distrito Federal: 1) PIEDRAS NEGRAS Distrito Local: 1) ACUÑA Municipio: 14) JIMENEZ Localidad: 2) SAN CARLOS Sección: 246 C2</p> <p>Ubicación: ESCUELA PRIMARIA PROFESOR RAFAEL RAMÍREZ, CALLE SIN NOMBRE, SIN NÚMERO, EJIDO SAN CARLOS, CÓDIGO POSTAL 26420, JIMÉNEZ, COAHUILA, A UN COSTADO DE CARRETERA ACUNA A ZARAGOZA</p> <p>Presidenta/e: DARIELA LETICIA ARANDA CERDA</p> <p>1er. Secretaria/o: GERARDO CASTELLANOS ESQUIVEL 2do. Secretaria/o: MICAELA AVILA MEZA</p> <p>1er. Escrutador: MAYRA ALICIA ARANDA CERDA 2do. Escrutador: MARTHA LAURA ARREOLA REVELES</p> <p>3er. Escrutador: MARIA EPIFANIA BALDERAS CASTILLO</p> <p>1er. Suplente: JOSE CRUZ CEDILLO FELIX 2do. Suplente: LILIANA YANETH ESQUIVEL ARELLANO 3er. Suplente: ALMA DELIA BARRIENTOS MALDONADO</p>
<p>Distrito Federal: 1) PIEDRAS NEGRAS Distrito Local: 1) ACUÑA Municipio: 14) JIMENEZ Localidad: 81) LA POTASA Sección: 247 B1</p> <p>Ubicación: ESCUELA PRIMARIA RURAL EMILIANO ZAPATA, CALLE SIN NOMBRE, SIN NÚMERO, EJIDO LA POTASA, CÓDIGO POSTAL 26405, JIMÉNEZ, COAHUILA, EJIDO LA POTASA</p> <p>Presidenta/e: PRISILA AGUERO PIÑA</p> <p>1er. Secretaria/o: ROSA LIZET AGUERO PIÑA 2do. Secretaria/o: EBER OSVALDO MARTINEZ ESPINO</p> <p>1er. Escrutador: ISMAEL AGUERO PEREZ 2do. Escrutador: MA. ESTHER BELTRAN DELGADILLO</p> <p>3er. Escrutador: JOSE DANIEL GALLO RUIZ</p> <p>1er. Suplente: LIZBETH GONZALEZ INFANTE 2do. Suplente: ALICIA BECERRA PONCE 3er. Suplente: GUILLERMINA HERNANDEZ PEREZ</p>	<p>Distrito Federal: 1) PIEDRAS NEGRAS Distrito Local: 1) ACUÑA Municipio: 14) JIMENEZ Localidad: 18) SANTA ROSA I Y II FRACCION Sección: 248 B1</p> <p>Ubicación: DOMICILIO PARTICULAR, CALLE SIN NOMBRE, SIN NÚMERO, LOCALIDAD SANTA ROSA, CÓDIGO POSTAL 26400, JIMÉNEZ, COAHUILA, LOCALIDAD SANTA ROSA</p> <p>Presidenta/e: OSWALDO DE JESUS ESCOBEDO GARCIA</p> <p>1er. Secretaria/o: DANIEL ESCOBAR SALAZAR 2do. Secretaria/o: JUAN PABLO ESCOBEDO RIOS</p> <p>1er. Escrutador: JOEL ANTONIO ESCOBEDO ROSALES 2do. Escrutador: ROSA LINDA DE LA CRUZ LOPEZ</p> <p>3er. Escrutador: SANTA YOSELIN ESCOBAR GONZALEZ</p> <p>1er. Suplente: FRANCISCO JAVIER ESCOBEDO RIOS 2do. Suplente: EFRAIN ESQUIVEL ALVARADO 3er. Suplente: DAVID DOLORES ACOSTA MARTINEZ</p>

Distrito Federal: 1) PIEDRAS NEGRAS

Distrito Local: 1) ACUÑA

Municipio: 14) JIMENEZ

Localidad: 13) PALMIRA (VICTORIA)

Sección: 249 B1

Ubicación: ESCUELA PRIMARIA PRESIDENTE CÁRDENAS, CALLE SIN NOMBRE, SIN NÚMERO, EJIDO PALMIRA, CÓDIGO POSTAL 26435, JIMÉNEZ, COAHUILA, A UN COSTADO DE CARRETERA ESTATAL NÚMERO 5 A SAN CARLOS COAHUILA

Presidenta/e: CLAUDIA ESMERALDA ACOSTA DE HOYOS

1er. Secretaria/o: ANDREA ACOSTA RIOS

2do. Secretaria/o: VIVIANA YOBELY BARRERA AMARO

1er. Escrutador: ALMA DELIA ACOSTA RIOS

2do. Escrutador: NOE DE JESUS ALVARADO HERNANDEZ

3er. Escrutador: SAUL BALDERAS MORENO

1er. Suplente: YADIRA CARBAJAL RIOS

2do. Suplente: LETICIA CARBAJAL ESCOBAR

3er. Suplente: GONZALO BALDERAS RODRIGUEZ