

Ubica tu casilla

VOTA ESTE 2 DE JUNIO



Consejo Distrital Electoral 03 con cabecera en **MONCLOVA** en el estado de:

Coahuila de Zaragoza

En cumplimiento a lo dispuesto por los artículos 254, párrafo 1, inciso g); 256 párrafo 1, inciso e y 257 numeral 1 de la Ley General de Instituciones y Procedimientos Electorales, se lleva a cabo la PRIMERA publicación de la integración de las Mesas Directivas de Casilla aprobadas por el Consejo Distrital, y de los lugares donde se ubicarán para recibir el voto de la ciudadanía en las elecciones del 2 de junio del 2024.

Secciones que incluye este listado

0250	A	0252
0254		0254

1

Identifica el número de tu sección electoral

2

Busca en esta lista el número de sección que corresponda a tu credencial, así como la ubicación de tu casilla donde podrás votar.



A partir del 15 de mayo podrás consultar la página <https://ubicatucasilla.ine.mx>

¿Cómo votar en la casilla este 2 de junio?

1

Ubica tu casilla, acude al domicilio y espera tu turno en la fila para ingresar a emitir tu voto.



2

Personas con discapacidad, mujeres embarazadas y personas adultas mayores tendrán prioridad y podrán ingresar, si lo requieren, con una persona de su confianza.



3

Entrega tu credencial para votar a la persona funcionaria de casilla y muestra tu dedo pulgar derecho.



Espera a que te localicen en la lista nominal y te entreguen las boletas electorales.



4

Pasa al cancel o a la mampara especial a emitir tu voto, libremente y en secreto.



Coloca las boletas en las urnas según la elección que corresponda.

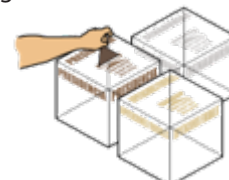

5

Regresa a la mesa para que la persona funcionaria de casilla marque tu credencial, y te coloquen líquido indeleble en el pulgar derecho.

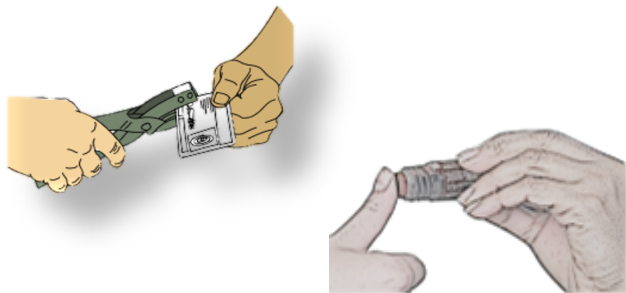

6

Te devolverán tu credencial para votar.



La persona funcionaria de casilla te mostrará la salida.





Ubica tu casilla

Estado: COAHUILA
Proceso Electoral Federal 2023 - 2024
Fecha y Hora de Generación: 11/04/2024 01:36:21 hrs

<p>Distrito Federal: 3) MONCLOVA Distrito Local: 3) SABINAS Municipio: 15) JUAREZ Localidad: 1) JUAREZ Sección: 250 B1 Ubicación: ESCUELA DE EDUCACIÓN MEDIA SUPERIOR A DISTANCIA VALENTÍN GÓMEZ FARIAS, CALLE HIDALGO, SIN NÚMERO, ZONA CENTRO, JUÁREZ, CÓDIGO POSTAL 25400, ENTRE AVENIDA SARABIA Y CALLE NIÑOS HÉROES Presidenta/e: JUANITA NAZARET ALVARADO MORENO 1er. Secretaria/o: YADIRA GUADALUPE HERNANDEZ ROSALES 2do. Secretaria/o: SANJUANA AZUCENA BRISEÑO ALMAGUER 1er. Escrutador: NORMA BUENROSTRO RODRIGUEZ 2do. Escrutador: BLANCA ROSARIO CRUZ RODRIGUEZ 3er. Escrutador: SONIA ELIZABETH CRUZ RODRIGUEZ 1er. Suplente: LUZ MA. AGUILAR DE LEON 2do. Suplente: ENRIQUE CERDA ROMERO 3er. Suplente: GUADALUPE BALDERAS SEGOVIA</p>	<p>Distrito Federal: 3) MONCLOVA Distrito Local: 3) SABINAS Municipio: 15) JUAREZ Localidad: 1) JUAREZ Sección: 251 B1 Ubicación: ESCUELA PRIMARIA RAÚL BERMEA SANTOS, CALLE JUÁREZ, SIN NÚMERO, ZONA CENTRO, JUÁREZ, CÓDIGO POSTAL 25400, ENTRE CALLE FLORES Y AVENIDA CARRANZA Presidenta/e: MASSIELA BRISEÑO GUZMAN 1er. Secretaria/o: JUAN MANUEL AGUILAR BRISEÑO 2do. Secretaria/o: ZAIDA DIOSELIN CALVA CASTILLO 1er. Escrutador: OLIVETH GARCIA TIJERINA 2do. Escrutador: ANGELINA GONZALEZ HERNANDEZ 3er. Escrutador: FLOR HAZENET DAVILA HERNANDEZ 1er. Suplente: ERIKA LILIANA DE LA ROSA RODRIGUEZ 2do. Suplente: HABIB LONGINO GOMEZ MENDEZ 3er. Suplente: MARIBEL ARACELY CANALES ARIZPE</p>
<p>Distrito Federal: 3) MONCLOVA Distrito Local: 3) SABINAS Municipio: 15) JUAREZ Localidad: 9) DON MARTIN (CONGREGACION) Sección: 252 B1 Ubicación: ESCUELA PRIMARIA DAVID G. BERLANGA, DOMICILIO CONOCIDO, SIN NÚMERO, EJIDO DON MARTÍN, JUÁREZ, CÓDIGO POSTAL 25400, IGLESIA DE CRISTO FRENTE AL PARQUE INFANTIL Presidenta/e: BENITO ISMAEL BRISEÑO ALMAGUER 1er. Secretaria/o: NORA ISELA BRISEÑO ALMAGUER 2do. Secretaria/o: MARIA JOSE CERDA TOVAR 1er. Escrutador: YOVANA ESTEFHANIA BRISEÑO SIFUENTES 2do. Escrutador: MARCO ANTONIO CERVANTES CAMPOS 3er. Escrutador: ANA CESILIA CERVANTES GARCIA 1er. Suplente: JUAN ANTONIO CERVANTES IBARRA 2do. Suplente: JAIME ANTONIO BRISEÑO TIJERINA 3er. Suplente: JUAN PABLO CASTILLO DE LEON</p>	<p>Distrito Federal: 3) MONCLOVA Distrito Local: 3) SABINAS Municipio: 15) JUAREZ Localidad: 22) SECCION 22 0 Sección: 254 B1 Ubicación: ESCUELA PRIMARIA FRANCISCO OTILIO MONTAÑO, DOMICILIO CONOCIDO, SIN NÚMERO, EJIDO SECCIÓN 22 0, JUÁREZ, CÓDIGO POSTAL 25418, CARRETERA ESTATAL NÚMERO VEINTIRÉS, RUMBO A ANAHUAC NUEVO LEÓN Presidenta/e: JUAN ANTONIO DOMINGUEZ BUITIMEA 1er. Secretaria/o: JESUS ISABEL GARZA GARIBALDI 2do. Secretaria/o: OLGA LIDIA GARCIA CASTRO 1er. Escrutador: MA. FIDENCIA GARZA MEDRANO 2do. Escrutador: BRIANDA ARELY FLORES VALDEZ 3er. Escrutador: FRANCISCA CASTRO NIÑO 1er. Suplente: CARLOS EDUARDO DOMINGUEZ PARTIDA 2do. Suplente: JESUS FIDENCIO GARCIA GATICA 3er. Suplente: FRANCISCA GUZMAN RUIZ</p>