

Ubica tu casilla

VOTA ESTE 2 DE JUNIO



Consejo Distrital Electoral 02 con cabecera en **SAN PEDRO** en el estado de:

Coahuila de Zaragoza

En cumplimiento a lo dispuesto por los artículos 254, párrafo 1, inciso g); 256 párrafo 1, inciso e y 257 numeral 1 de la Ley General de Instituciones y Procedimientos Electorales, se lleva a cabo la PRIMERA publicación de la integración de las Mesas Directivas de Casilla aprobadas por el Consejo Distrital, y de los lugares donde se ubicarán para recibir el voto de la ciudadanía en las elecciones del 2 de junio del 2024.

Secciones que incluye este listado

0255	A	0256
------	---	------

1

Identifica el número de tu sección electoral

2

Busca en esta lista el número de sección que corresponda a tu credencial, así como la ubicación de tu casilla donde podrás votar.



A partir del 15 de mayo podrás consultar la página <https://ubicatucasilla.ine.mx>

¿Cómo votar en la casilla este 2 de junio?

1

Ubica tu casilla, acude al domicilio y espera tu turno en la fila para ingresar a emitir tu voto.



2

Personas con discapacidad, mujeres embarazadas y personas adultas mayores tendrán prioridad y podrán ingresar, si lo requieren, con una persona de su confianza.



3

Entrega tu credencial para votar a la persona funcionaria de casilla y muestra tu dedo pulgar derecho.



Espera a que te localicen en la lista nominal y te entreguen las boletas electorales.



4

Pasa al cancel o a la mampara especial a emitir tu voto, libremente y en secreto.



Coloca las boletas en las urnas según la elección que corresponda.

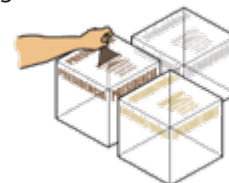

5

Regresa a la mesa para que la persona funcionaria de casilla marque tu credencial, y te coloquen líquido indeleble en el pulgar derecho.

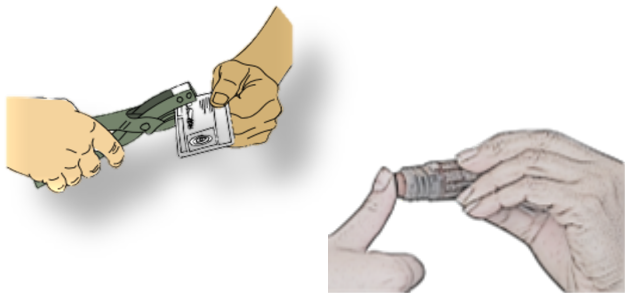

6

Te devolverán tu credencial para votar.



La persona funcionaria de casilla te mostrará la salida.





Ubica tu casilla

Estado: COAHUILA
Proceso Electoral Federal 2023 - 2024
Fecha y Hora de Generación: 11/04/2024 01:37:05 hrs

<p>Distrito Federal: 2) SAN PEDRO Distrito Local: 4) SAN PEDRO Municipio: 16) LAMADRID Localidad: 1) LAMADRID Sección: 255 B1</p> <p>Ubicación: CLÍNICA DE REHABILITACIÓN DESARROLLO INTEGRAL DE LA FAMILIA, CALLE MATAMOROS, NÚMERO 210, COLONIA ZONA CENTRO, CÓDIGO POSTAL 27700, LAMADRID, COAHUILA DE ZARAGOZA., ENTRE CALLE GALEANA Y CALLE ALLENDE</p> <p>Presidenta/e: LUIS ALBERTO IZQUIERDO MUÑOZ</p> <p>1er. Secretaria/o: RICARDO DE JESUS CORDERO RODRIGUEZ 2do. Secretaria/o: LUIS ANTONIO LEDEZMA BARRIOS</p> <p>1er. Escrutador: BALDEMAR ALFARO BARRIENTOS 2do. Escrutador: JULIO DAVID CAMPOS DE LEON 3er. Escrutador: ERIKA KARINA GUIA ZAVALA</p> <p>1er. Suplente: VICENTE MENDIOLA RODRIGUEZ 2do. Suplente: BENJAMIN DANIEL FLORES COVARRUBIAS 3er. Suplente: JESUS GARCIA CHANTOCO</p>	<p>Distrito Federal: 2) SAN PEDRO Distrito Local: 4) SAN PEDRO Municipio: 16) LAMADRID Localidad: 1) LAMADRID Sección: 255 C1</p> <p>Ubicación: CLÍNICA DE REHABILITACIÓN DESARROLLO INTEGRAL DE LA FAMILIA, CALLE MATAMOROS, NÚMERO 210, COLONIA ZONA CENTRO, CÓDIGO POSTAL 27700, LAMADRID, COAHUILA DE ZARAGOZA., ENTRE CALLE GALEANA Y CALLE ALLENDE</p> <p>Presidenta/e: PATRICIA NEAVE LIRA</p> <p>1er. Secretaria/o: GUADALUPE ARMENDARIZ PALOS 2do. Secretaria/o: MAYRA ALEJANDRA MENCHACA ARMENDARIZ</p> <p>1er. Escrutador: MARTHA LLUVISELA BURCIAGA SANTILLANO 2do. Escrutador: ABELARDO GARCIA PIZARRO 3er. Escrutador: MARIA DEL ROSARIO LEDEZMA VILLARREAL</p> <p>1er. Suplente: GLORIA ARMENDARIZ RODRIGUEZ 2do. Suplente: MARIA AMADA MORENO HERNANDEZ 3er. Suplente: JOSE DEMETRIO LEDEZMA CRUZ</p>
<p>Distrito Federal: 2) SAN PEDRO Distrito Local: 4) SAN PEDRO Municipio: 16) LAMADRID Localidad: 1) LAMADRID Sección: 256 B1</p> <p>Ubicación: ESCUELA PRIMARIA FEDERAL VENUSTIANO CARRANZA, CALLE JUÁREZ, SIN NÚMERO, COLONIA ZONA CENTRO, CÓDIGO POSTAL 27700, LAMADRID, COAHUILA DE ZARAGOZA., ENTRE CALLE MORELOS Y CALLE MATAMOROS</p> <p>Presidenta/e: LEANDRA IZAMAR ARMENDARIZ MORENO</p> <p>1er. Secretaria/o: CARMEN ANETTE JACQUELINE ARMENDARIZ PEREZ 2do. Secretaria/o: ULISES VALENTIN BARRIOS PEREZ</p> <p>1er. Escrutador: RUBI CAMPOS FLORES 2do. Escrutador: ODALYS MELISSA ARMENDARIZ PIZARRO 3er. Escrutador: PERLA ELIZABETH ALMAGUER IBARRA</p> <p>1er. Suplente: RICARDO ARMENDARIZ CABELLO 2do. Suplente: ALONDRA GUADALUPE AVILA SANCHEZ 3er. Suplente: MARIA ISABEL CORDERO AGUIRRE</p>	<p>Distrito Federal: 2) SAN PEDRO Distrito Local: 4) SAN PEDRO Municipio: 16) LAMADRID Localidad: 1) LAMADRID Sección: 256 C1</p> <p>Ubicación: ESCUELA PRIMARIA FEDERAL VENUSTIANO CARRANZA, CALLE JUÁREZ, SIN NÚMERO, COLONIA ZONA CENTRO, CÓDIGO POSTAL 27700, LAMADRID, COAHUILA DE ZARAGOZA., ENTRE CALLE MORELOS Y CALLE MATAMOROS</p> <p>Presidenta/e: MARIA GUADALUPE BALCAZAR RUIZ</p> <p>1er. Secretaria/o: FIDENCIO ANTONIO BAÑUELOS SANCHEZ 2do. Secretaria/o: MARIA DE LOS ANGELES BRIONES VASQUEZ</p> <p>1er. Escrutador: AGUSTIN CORDERO AGUIRRE 2do. Escrutador: VICTOR MICHEL BARRIOS CAMPOS 3er. Escrutador: EUDELIA ARMENDARIZ CABELLO</p> <p>1er. Suplente: VELIA ARMENDARIZ PEREZ 2do. Suplente: OLIVIA BANDA SANTILLANA 3er. Suplente: MARIA AMPARO ALVARADO TORRES</p>