

Ubica tu casilla

VOTA ESTE 2 DE JUNIO



Consejo Distrital Electoral 01 con cabecera en **PIEDRAS NEGRAS** en el estado de:

Coahuila de Zaragoza

En cumplimiento a lo dispuesto por los artículos 254, párrafo 1, inciso g); 256 párrafo 1, inciso e y 257 numeral 1 de la Ley General de Instituciones y Procedimientos Electorales, se lleva a cabo la PRIMERA publicación de la integración de las Mesas Directivas de Casilla aprobadas por el Consejo Distrital, y de los lugares donde se ubicarán para recibir el voto de la ciudadanía en las elecciones del 2 de junio del 2024.

Secciones que incluye este listado

0508	A	0523
------	---	------



Identifica el número de tu sección electoral



Busca en esta lista el número de sección que corresponda a tu credencial, así como la ubicación de tu casilla donde podrás votar.



A partir del 15 de mayo podrás consultar la página <https://ubicatucasilla.ine.mx>

¿Cómo votar en la casilla este 2 de junio?

1

Ubica tu casilla, acude al domicilio y espera tu turno en la fila para ingresar a emitir tu voto.



2

Personas con discapacidad, mujeres embarazadas y personas adultas mayores tendrán prioridad y podrán ingresar, si lo requieren, con una persona de su confianza.



3

Entrega tu credencial para votar a la persona funcionaria de casilla y muestra tu dedo pulgar derecho.



Espera a que te localicen en la lista nominal y te entreguen las boletas electorales.



4

Pasa al cancel o a la mampara especial a emitir tu voto, libremente y en secreto.



Coloca las boletas en las urnas según la elección que corresponda.

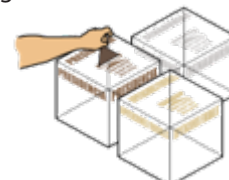

5

Regresa a la mesa para que la persona funcionaria de casilla marque tu credencial, y te coloquen líquido indeleble en el pulgar derecho.

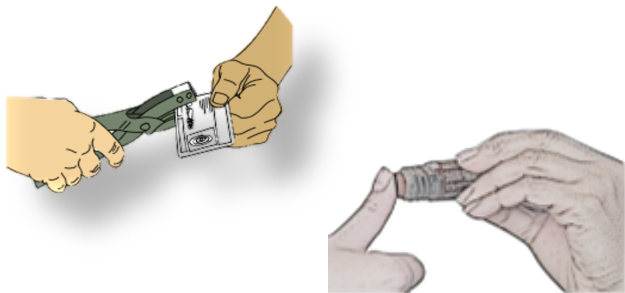

6

Te devolverán tu credencial para votar.



La persona funcionaria de casilla te mostrará la salida.





Ubica tu casilla

Estado: COAHUILA
Proceso Electoral Federal 2023 - 2024
Fecha y Hora de Generación: 11/04/2024 01:40:33 hrs

<p>Distrito Federal: 1) PIEDRAS NEGRAS Distrito Local: 3) SABINAS Municipio: 22) NAVA Localidad: 1) NAVA Sección: 508 B1</p> <p>Ubicación: ESCUELA PRIMARIA RURAL EMILIANO ZAPATA, CALLE EJIDO EL AVILEÑO, SIN NÚMERO, EJIDO EL ENCINO, CÓDIGO POSTAL 26170, NAVA, COAHUILA, ENTRE CALLE EMILIANO ZAPATA Y CALLE FRANCISCO VILLA</p> <p>Presidenta/e: DANIELA YAZMIN ACUÑA GALLEGOS 1er. Secretaria/o: KAREN GUADALUPE AGUILERA SANCHEZ 2do. Secretaria/o: JOEL OTONIEL GUTIERREZ DE LA PAZ 1er. Escrutador: LUIS ANGEL ACUÑA GALLEGOS 2do. Escrutador: NANCY YADIRA AGUIRRE MIRELES 3er. Escrutador: ROSA ALEJANDRA ARIAS CASTILLO 1er. Suplente: YESICA YAQUELINE BELTRAN AGUILAR 2do. Suplente: ARTURO DAVID DE LEON RODRIGUEZ 3er. Suplente: AMADOR CARRIZALES FLORES</p>	<p>Distrito Federal: 1) PIEDRAS NEGRAS Distrito Local: 3) SABINAS Municipio: 22) NAVA Localidad: 1) NAVA Sección: 508 C1</p> <p>Ubicación: ESCUELA PRIMARIA RURAL EMILIANO ZAPATA, CALLE EJIDO EL AVILEÑO, SIN NÚMERO, EJIDO EL ENCINO, CÓDIGO POSTAL 26170, NAVA, COAHUILA, ENTRE CALLE EMILIANO ZAPATA Y CALLE FRANCISCO VILLA</p> <p>Presidenta/e: CARLA ORTENCIA AGUILAR CRUZ 1er. Secretaria/o: MARIA DEL CARMEN AZA SANCHEZ 2do. Secretaria/o: OMAR ELIUD APOLONIO ANGUIANO 1er. Escrutador: AZUCENA AGUILAR GRIMALDO 2do. Escrutador: ROCIO MARISOL AGUIRRE ROMAN 3er. Escrutador: MARTIN VIDAL AUCES LOZOYA 1er. Suplente: GUSTAVO CASTILLO VITAL 2do. Suplente: DEONICIA GLORIA BELTRAN 3er. Suplente: BLANCA ESTELA GONZALEZ SOSA</p>
<p>Distrito Federal: 1) PIEDRAS NEGRAS Distrito Local: 3) SABINAS Municipio: 22) NAVA Localidad: 1) NAVA Sección: 508 C2</p> <p>Ubicación: ESCUELA PRIMARIA RURAL EMILIANO ZAPATA, CALLE EJIDO EL AVILEÑO, SIN NÚMERO, EJIDO EL ENCINO, CÓDIGO POSTAL 26170, NAVA, COAHUILA, ENTRE CALLE EMILIANO ZAPATA Y CALLE FRANCISCO VILLA</p> <p>Presidenta/e: SOCORRO AGUILAR RODRIGUEZ 1er. Secretaria/o: VERONICA GALLEGOS AGUIÑAGA 2do. Secretaria/o: RODOLFO BAUTISTA VELAZQUEZ 1er. Escrutador: LUIS ADRIAN AGUILAR LOPEZ 2do. Escrutador: JOSE LUIS ALCALA PEREZ 3er. Escrutador: JUAN IGNACIO BARRIENTOS MORENO 1er. Suplente: MAYRA LILIANA CEDILLO AGUILAR 2do. Suplente: VIDAL HERNANDEZ DUARTE 3er. Suplente: MATIANA AGUILAR RENTERIA</p>	<p>Distrito Federal: 1) PIEDRAS NEGRAS Distrito Local: 3) SABINAS Municipio: 22) NAVA Localidad: 1) NAVA Sección: 509 B1</p> <p>Ubicación: ESCUELA PRIMARIA GENERAL ADOLFO LÓPEZ MATEOS, CALLE CALZADA DEL BOSQUE, NÚMERO 100, COLONIA BOSQUE DEL RÍO ESCONDIDO, CÓDIGO POSTAL 26170, NAVA, COAHUILA, ESQUINA CON CALLE RINCÓN DE LA ESPERANZA</p> <p>Presidenta/e: ARIADNA LIZBETH CRUZ DE LA ROSA 1er. Secretaria/o: ERENDIDA CECILIA CAMPOS BARRIOS 2do. Secretaria/o: MONICA JACQUELINE AMADOR CHAVARRIA 1er. Escrutador: URIEL CANIZALES VALDEZ 2do. Escrutador: FABIOLA NATALY ALARCON RODRIGUEZ 3er. Escrutador: LAURA CECILIA BARRIOS SAUCEDO 1er. Suplente: TOMASA CHAVEZ BARRERA 2do. Suplente: SARAI GUADALUPE CANTERA LEYVA 3er. Suplente: MARCOS ANTONIO CAMPOS CAZARES</p>
<p>Distrito Federal: 1) PIEDRAS NEGRAS Distrito Local: 3) SABINAS Municipio: 22) NAVA Localidad: 1) NAVA Sección: 509 C1</p> <p>Ubicación: ESCUELA PRIMARIA GENERAL ADOLFO LÓPEZ MATEOS, CALLE CALZADA DEL BOSQUE, NÚMERO 100, COLONIA BOSQUE DEL RÍO ESCONDIDO, CÓDIGO POSTAL 26170, NAVA, COAHUILA, ESQUINA CON CALLE RINCÓN DE LA ESPERANZA</p> <p>Presidenta/e: RONALDO ALVARADO CORTES 1er. Secretaria/o: RAQUEL ALVAREZ GARCIA 2do. Secretaria/o: MARIA GUADALUPE AZA SANCHEZ 1er. Escrutador: RAMIRO CASTRO VARGAS 2do. Escrutador: PATRICIA ALVAREZ MONTALVO 3er. Escrutador: JUAN FRANCISCO CASTILLO ACUÑA 1er. Suplente: JUDITH ELIZABETH CAMPOS RODRIGUEZ 2do. Suplente: JOSE KALEB ACUÑA RODRIGUEZ 3er. Suplente: J. MARINO BAUTISTA CARRERA</p>	<p>Distrito Federal: 1) PIEDRAS NEGRAS Distrito Local: 3) SABINAS Municipio: 22) NAVA Localidad: 1) NAVA Sección: 510 B1</p> <p>Ubicación: CENTRO DE BACHILLERATO TECNOLÓGICO INDUSTRIAL Y DE SERVICIOS NÚMERO 239, CALLE PRIMAVERA, NÚMERO 25, COLONIA CARLOS SALINAS DE GORTARI, CÓDIGO POSTAL 26172, NAVA, COAHUILA, ENTRE CALLE LEÓNIDES GUADARRAMA Y CALLE FRANCISCO I. MADERO</p> <p>Presidenta/e: NANCY CRUZ VELASCO 1er. Secretaria/o: FRANCISCO JAVIER GARCIA CELESTINO 2do. Secretaria/o: NYDIA IBETT AGUIÑAGA MEZA 1er. Escrutador: RICARDO DE LA GARZA DOMINGUEZ 2do. Escrutador: MARIA DE JESUS GARZA DOMINGUEZ 3er. Escrutador: FRANCISCO JAVIER ALFARO BAUTISTA 1er. Suplente: JOSE CRUZ MARTINEZ 2do. Suplente: MARIA ISABEL GARCIA RODRIGUEZ 3er. Suplente: DELIA ALBIZO GARCIA</p>

<p>Distrito Federal: 1) PIEDRAS NEGRAS Distrito Local: 3) SABINAS Municipio: 22) NAVA Localidad: 1) NAVA Sección: 510 C1</p> <p>Ubicación: CENTRO DE BACHILLERATO TECNOLÓGICO INDUSTRIAL Y DE SERVICIOS NÚMERO 239, CALLE PRIMAVERA, NÚMERO 25, COLONIA CARLOS SALINAS DE GORTARI, CÓDIGO POSTAL 26172, NAVA, COAHUILA, ENTRE CALLE LEÓNIDES GUADARRAMA Y CALLE FRANCISCO I. MADERO</p> <p>Presidenta/e: JULIETA ARACELI ESPINOSA NAVARRO 1er. Secretaria/o: HECTOR MANUEL CAMPOS FRANCO 2do. Secretaria/o: MIGUEL ALEJANDRO BANDA BALLESTEROS 1er. Escrutador: SANTOS DE LA ROSA NAVARRO 2do. Escrutador: HERIBERTO AGUERO DE LA CRUZ 3er. Escrutador: CARLOS ERNESTO ANGUIANO VARELA 1er. Suplente: ALEJANDRO GARCIA MENDOZA 2do. Suplente: MIGUEL GOROSTIETA LEON 3er. Suplente: JOSEFINA CANTU SOLIS</p>	<p>Distrito Federal: 1) PIEDRAS NEGRAS Distrito Local: 3) SABINAS Municipio: 22) NAVA Localidad: 1) NAVA Sección: 510 C2</p> <p>Ubicación: CENTRO DE BACHILLERATO TECNOLÓGICO INDUSTRIAL Y DE SERVICIOS NÚMERO 239, CALLE PRIMAVERA, NÚMERO 25, COLONIA CARLOS SALINAS DE GORTARI, CÓDIGO POSTAL 26172, NAVA, COAHUILA, ENTRE CALLE LEÓNIDES GUADARRAMA Y CALLE FRANCISCO I. MADERO</p> <p>Presidenta/e: ALEJANDRA ABIGAIL CEDILLO MELCHOR 1er. Secretaria/o: BRICEIDA JAQUELIN AGUILAR DELGADILLO 2do. Secretaria/o: PEDRO CRUZ ALVISO 1er. Escrutador: BENITO ESPINOZA HINOJOSA 2do. Escrutador: ROSALINDA AGUERO DE LA CRUZ 3er. Escrutador: JUAN MARTIN BARRERA DUARTE 1er. Suplente: BRENDA ISABEL GARCIA PUENTES 2do. Suplente: SAN JUANA CALDERON IBARRA 3er. Suplente: JOSE ALFREDO GALLEGOS RODRIGUEZ</p>
<p>Distrito Federal: 1) PIEDRAS NEGRAS Distrito Local: 3) SABINAS Municipio: 22) NAVA Localidad: 1) NAVA Sección: 511 B1</p> <p>Ubicación: ESCUELA PRIMARIA URBANA EMILIANO ZAPATA, CALLE MIGUEL HIDALGO Y COSTILLA, NÚMERO 1110, COLONIA SUTERM, CÓDIGO POSTAL 26177, NAVA, COAHUILA, ENTRE CALLE ROSALES Y CALLE ARAMBERRI</p> <p>Presidenta/e: JOSE DAGOBERTO DE LA GARZA PAREDES 1er. Secretaria/o: ANETH MICHELL ANGUIANO LECHLER 2do. Secretaria/o: FRANCISCO BERMEA GARCIA 1er. Escrutador: ANDRES CAPETILLO GONZALEZ 2do. Escrutador: AMI NAHOMY CORDOVA HERNANDEZ 3er. Escrutador: OSCAR ELEAZAR ESPINOZA MARTINEZ 1er. Suplente: ELIZABETH AGUILAR PATENA 2do. Suplente: JORGE ALBERTO CHAVARRIA SANDOVAL 3er. Suplente: JOSE LUIS GARCIA GUEVARA</p>	<p>Distrito Federal: 1) PIEDRAS NEGRAS Distrito Local: 3) SABINAS Municipio: 22) NAVA Localidad: 1) NAVA Sección: 511 C1</p> <p>Ubicación: ESCUELA PRIMARIA URBANA EMILIANO ZAPATA, CALLE MIGUEL HIDALGO Y COSTILLA, NÚMERO 1110, COLONIA SUTERM, CÓDIGO POSTAL 26177, NAVA, COAHUILA, ENTRE CALLE ROSALES Y CALLE ARAMBERRI</p> <p>Presidenta/e: VERONICA ARELLANO MARTINEZ 1er. Secretaria/o: EDITH ARIAS MARTINEZ 2do. Secretaria/o: JUAN RICARDO BERMEA RANGEL 1er. Escrutador: MARIA ISABEL CAPUCHINA CEDILLO 2do. Escrutador: LUIS JAVIER DE LA ROSA PACHECANO 3er. Escrutador: CINTHIA DEYANIRA ESPINOZA MUÑIZ 1er. Suplente: JOSE MARTIN AGUILAR PIÑA 2do. Suplente: JUANITA GUADALUPE COVARRUBIAS TENORIO 3er. Suplente: HERIBERTO DE LA GARZA ESPINOZA</p>
<p>Distrito Federal: 1) PIEDRAS NEGRAS Distrito Local: 3) SABINAS Municipio: 22) NAVA Localidad: 1) NAVA Sección: 511 C2</p> <p>Ubicación: ESCUELA PRIMARIA URBANA EMILIANO ZAPATA, CALLE MIGUEL HIDALGO Y COSTILLA, NÚMERO 1110, COLONIA SUTERM, CÓDIGO POSTAL 26177, NAVA, COAHUILA, ENTRE CALLE ROSALES Y CALLE ARAMBERRI</p> <p>Presidenta/e: IRENE CAZARES GONZALEZ 1er. Secretaria/o: ESMERALDA ARACELY BALDERAS MORENO 2do. Secretaria/o: EDITH FABIOLA CANDIA HERNANDEZ 1er. Escrutador: MARIA MONICA CEDILLO TAVARES 2do. Escrutador: OSCAR JAVIER DUARTE BELMARES 3er. Escrutador: FATIMA YITZEL FLORES MUÑIZ 1er. Suplente: NATALI BELMARES GUTIERREZ 2do. Suplente: ERIKA MARGARITA DOMINGUEZ PATLAN 3er. Suplente: LAZARO GARCIA DIAZ</p>	<p>Distrito Federal: 1) PIEDRAS NEGRAS Distrito Local: 3) SABINAS Municipio: 22) NAVA Localidad: 1) NAVA Sección: 511 C3</p> <p>Ubicación: ESCUELA PRIMARIA URBANA EMILIANO ZAPATA, CALLE MIGUEL HIDALGO Y COSTILLA, NÚMERO 1110, COLONIA SUTERM, CÓDIGO POSTAL 26177, NAVA, COAHUILA, ENTRE CALLE ROSALES Y CALLE ARAMBERRI</p> <p>Presidenta/e: EVERARDO GARCIA GUERRERO 1er. Secretaria/o: ASUCENA NATALI BELTRAN LANDEROS 2do. Secretaria/o: MARIA GUADALUPE CAPETILLO FUENTES 1er. Escrutador: YOLANDA CHAVEZ RAMOS 2do. Escrutador: NESTOR JOSE DUARTE RODRIGUEZ 3er. Escrutador: SALVADOR AGUSTIN FRAIRE ALVAREZ 1er. Suplente: MARIA YOLANDA CEDILLO TABARES 2do. Suplente: SUSANA YUVISELA ESCOBEDO MADRID 3er. Suplente: HILDA PATRICIA AGUIRRE MEZA</p>

<p>Distrito Federal: 1) PIEDRAS NEGRAS Distrito Local: 3) SABINAS Municipio: 22) NAVA Localidad: 1) NAVA Sección: 512 B1</p> <p>Ubicación: ESCUELA SECUNDARIA TÉCNICA NÚMERO 90 JOSÉ ZERTUCHE REYES, BULEVAR LEÓNIDES GUADARRAMA, SIN NÚMERO, COLONIA CENTRO, CÓDIGO POSTAL 26170, NAVA, COAHUILA, ENTRE CAMINO A LA SAUCEDA Y CALLE SIN NOMBRE</p> <p>Presidenta/e: EDGAR JESUS GARCIA RIVERA</p> <p>1er. Secretaria/o: JOSE ALFREDO LOPEZ GRIMALDO 2do. Secretaria/o: ANGEL ROBERTO CELESTINO FERNANDEZ</p> <p>1er. Escrutador: KISLEV EZLAYU GARCIA PUENTE 2do. Escrutador: DAN ABISAI GONZALEZ ROJAS 3er. Escrutador: KARLA NATALI BARRIENTOS RAMIREZ</p> <p>1er. Suplente: CELSO ANTONIO GUADALAJARA APOLINAR 2do. Suplente: LILIANA PATRICIA LOREDO RAMIREZ 3er. Suplente: MARTHA ELENA BARBOZA MACIAS</p>	<p>Distrito Federal: 1) PIEDRAS NEGRAS Distrito Local: 3) SABINAS Municipio: 22) NAVA Localidad: 1) NAVA Sección: 512 C1</p> <p>Ubicación: ESCUELA SECUNDARIA TÉCNICA NÚMERO 90 JOSÉ ZERTUCHE REYES, BULEVAR LEÓNIDES GUADARRAMA, SIN NÚMERO, COLONIA CENTRO, CÓDIGO POSTAL 26170, NAVA, COAHUILA, ENTRE CAMINO A LA SAUCEDA Y CALLE SIN NOMBRE</p> <p>Presidenta/e: ERNESTO FABIAN CANTERA LOZANO</p> <p>1er. Secretaria/o: YOANA EDITH GONZALEZ AYALA 2do. Secretaria/o: YAJAIRA KARINA GARCIA RAMOS</p> <p>1er. Escrutador: JUSTO JOEL GUERRA REYNA 2do. Escrutador: RICARDO GASPAR ALVARADO CANTU 3er. Escrutador: ANGELICA LUDIVINA DUARTE RODRIGUEZ</p> <p>1er. Suplente: JUAN ANTONIO HERRERA TAKAJASI 2do. Suplente: HECTOR JAVIER MACARENO GARIBAY 3er. Suplente: BLANCA LETICIA DELGADO CAMACHO</p>
<p>Distrito Federal: 1) PIEDRAS NEGRAS Distrito Local: 3) SABINAS Municipio: 22) NAVA Localidad: 1) NAVA Sección: 512 C2</p> <p>Ubicación: ESCUELA SECUNDARIA TÉCNICA NÚMERO 90 JOSÉ ZERTUCHE REYES, BULEVAR LEÓNIDES GUADARRAMA, SIN NÚMERO, COLONIA CENTRO, CÓDIGO POSTAL 26170, NAVA, COAHUILA, ENTRE CAMINO A LA SAUCEDA Y CALLE SIN NOMBRE</p> <p>Presidenta/e: KAREN ESTEFANIA GONZALEZ GOMEZ</p> <p>1er. Secretaria/o: ALEJANDRA GUADALUPE LOERA HERNANDEZ 2do. Secretaria/o: YOCANITT ARADILLAS BARRON</p> <p>1er. Escrutador: JESUS ALBERTO MALDONADO ALDABA 2do. Escrutador: DANIELA GUADALUPE ALVIZO MARES 3er. Escrutador: MARIA DE JESUS ESPARZA AREVALO</p> <p>1er. Suplente: GLORIA LANDA ALANIZ 2do. Suplente: GUADALUPE AGUIÑAGA BERMEA 3er. Suplente: MARTIN EDUARDO GARCIA LIMON</p>	<p>Distrito Federal: 1) PIEDRAS NEGRAS Distrito Local: 3) SABINAS Municipio: 22) NAVA Localidad: 1) NAVA Sección: 512 C3</p> <p>Ubicación: ESCUELA SECUNDARIA TÉCNICA NÚMERO 90 JOSÉ ZERTUCHE REYES, BULEVAR LEÓNIDES GUADARRAMA, SIN NÚMERO, COLONIA CENTRO, CÓDIGO POSTAL 26170, NAVA, COAHUILA, ENTRE CAMINO A LA SAUCEDA Y CALLE SIN NOMBRE</p> <p>Presidenta/e: JUANITA YAZMIN LOPEZ DELGADILLO</p> <p>1er. Secretaria/o: DANIELA YARISA ARREDONDO ORTIZ 2do. Secretaria/o: MIGUEL DOROTEO ARTEAGA ARADILLAS</p> <p>1er. Escrutador: CITLALY GALILEA ESQUIVEL PEREZ 2do. Escrutador: BRENDA ELIZABETH ARRIAGA CAZARES 3er. Escrutador: REYMUNDO ANTONIO GARCIA HERNANDEZ</p> <p>1er. Suplente: RUBI MARGARITA LOPEZ ARREDONDO 2do. Suplente: MIRNA YADIRA ANGUIANO NIETO 3er. Suplente: NORMA ANGELICA GUERRERO MENDOZA</p>
<p>Distrito Federal: 1) PIEDRAS NEGRAS Distrito Local: 3) SABINAS Municipio: 22) NAVA Localidad: 1) NAVA Sección: 513 B1</p> <p>Ubicación: ESCUELA PRIMARIA 20 DE NOVIEMBRE, CALLE LERDO DE TEJADA, SIN NÚMERO, COLONIA 20 DE NOVIEMBRE, CÓDIGO POSTAL 26174, NAVA, COAHUILA, ENTRE CALLE JIMÉNEZ Y CALLE ALDAMA</p> <p>Presidenta/e: JESUS IVAN GARCIA RANGEL</p> <p>1er. Secretaria/o: NANCY HERNANDEZ IBARRA 2do. Secretaria/o: JULIO ALVAREZ CRUZ</p> <p>1er. Escrutador: MARIO ALBERTO FERNANDEZ IBARRA 2do. Escrutador: J. DOLORES GONZALEZ GARCIA 3er. Escrutador: SANTOS GUARDIOLA RUIZ</p> <p>1er. Suplente: YESENIA MARTINEZ ALVAREZ 2do. Suplente: MATIAS GONZALEZ DIAZ 3er. Suplente: MARIA DOLORES ALVARADO GARCIA</p>	<p>Distrito Federal: 1) PIEDRAS NEGRAS Distrito Local: 3) SABINAS Municipio: 22) NAVA Localidad: 1) NAVA Sección: 513 C1</p> <p>Ubicación: ESCUELA PRIMARIA 20 DE NOVIEMBRE, CALLE LERDO DE TEJADA, SIN NÚMERO, COLONIA 20 DE NOVIEMBRE, CÓDIGO POSTAL 26174, NAVA, COAHUILA, ENTRE CALLE JIMÉNEZ Y CALLE ALDAMA</p> <p>Presidenta/e: CLAUDIA VERONICA GUIA TOVAR</p> <p>1er. Secretaria/o: ROSA ABIGAIL GARCIA CASTREJON 2do. Secretaria/o: YOLANDA ESCOBEDO ROMO</p> <p>1er. Escrutador: LAYLA MARGARITA FLORES FLORES 2do. Escrutador: SERGIO GUADALUPE GRACIANO HERNANDEZ 3er. Escrutador: CESAR HORACIO LECHUGA CRUZ</p> <p>1er. Suplente: ROSA GUADALUPE FRAGA DE LEON 2do. Suplente: JOSE HERNANDEZ IBARRA 3er. Suplente: JUAN ANTONIO ALVARADO GARCIA</p>

<p>Distrito Federal: 1) PIEDRAS NEGRAS</p> <p>Distrito Local: 3) SABINAS</p> <p>Municipio: 22) NAVA</p> <p>Localidad: 1) NAVA</p> <p>Sección: 514 B1</p> <p>Ubicación: ESCUELA PRIMARIA MIGUEL HIDALGO, CALLE VENUSTIANO CARRANZA, SIN NÚMERO, COLONIA CENTRO, CÓDIGO POSTAL 26170, NAVA, COAHUILA, ENTRE CALLE EMILIO CARRANZA Y CALLE BENITO JUÁREZ</p> <p>Presidenta/e: GEMA ITZEL AGUILAR ALVAREZ</p> <p>1er. Secretaria/o: JAIME MEJIA NAÑEZ</p> <p>2do. Secretaria/o: ENRIQUE GOMEZ CARRILLO</p> <p>1er. Escrutador: GABRIELA GOMEZ MIRELES</p> <p>2do. Escrutador: CARLOS VALENTIN GUIA PEREZ</p> <p>3er. Escrutador: CRISTIAN JESUS LEON GUTIERREZ</p> <p>1er. Suplente: GUADALUPE ERNESTO FIERRO CHAVEZ</p> <p>2do. Suplente: MARIA LUISA GARCIA SANDOVAL</p> <p>3er. Suplente: PEDRO HUMBERTO FLORES RODRIGUEZ</p>	<p>Distrito Federal: 1) PIEDRAS NEGRAS</p> <p>Distrito Local: 3) SABINAS</p> <p>Municipio: 22) NAVA</p> <p>Localidad: 1) NAVA</p> <p>Sección: 514 C1</p> <p>Ubicación: ESCUELA PRIMARIA MIGUEL HIDALGO, CALLE VENUSTIANO CARRANZA, SIN NÚMERO, COLONIA CENTRO, CÓDIGO POSTAL 26170, NAVA, COAHUILA, ENTRE CALLE EMILIO CARRANZA Y CALLE BENITO JUÁREZ</p> <p>Presidenta/e: LILIANA HERNANDEZ FRAYRE</p> <p>1er. Secretaria/o: MARIA DARIELA LUNA SILLAS</p> <p>2do. Secretaria/o: ANGEL GOMEZ MIRELES</p> <p>1er. Escrutador: NORMA GUADALUPE GUARDIOLA MORIN</p> <p>2do. Escrutador: MARGARITA GUTIERREZ GONZALEZ</p> <p>3er. Escrutador: ROLANDO DE LUNA MAGDALENO</p> <p>1er. Suplente: MARIA DEL REFUGIO MIRELES GARZA</p> <p>2do. Suplente: ISMAEL DE LEON MONTELONGO</p> <p>3er. Suplente: ANA KAREN HERNANDEZ RODRIGUEZ</p>
<p>Distrito Federal: 1) PIEDRAS NEGRAS</p> <p>Distrito Local: 3) SABINAS</p> <p>Municipio: 22) NAVA</p> <p>Localidad: 1) NAVA</p> <p>Sección: 515 B1</p> <p>Ubicación: JARDÍN DE NIÑOS NAVA, CALLE 31 DE MARZO, SIN NÚMERO, COLONIA 2 DE AGOSTO, CÓDIGO POSTAL 26170, NAVA, COAHUILA, ENTRE CALLE NÚMERO 10 Y CALLE 5 DE MAYO</p> <p>Presidenta/e: ANA CASSANDRA GALINDO MACIAS</p> <p>1er. Secretaria/o: RONALDO VLADIMIR AGUILAR YAÑEZ</p> <p>2do. Secretaria/o: ROBERTO AURELIANO DIAZ RUIZ</p> <p>1er. Escrutador: GISEL ATENEA DIAZ MARTINEZ</p> <p>2do. Escrutador: GLORIA CECILIA CERDA HERNANDEZ</p> <p>3er. Escrutador: GLORIA CONTRERAS ZAMARRIPA</p> <p>1er. Suplente: JUAN MIGUEL IGLESIAS IGLESIAS</p> <p>2do. Suplente: MIGUEL ANGEL JAIME DE LEON</p> <p>3er. Suplente: JESUS MANUEL CONTRERAS BERMUDEZ</p>	<p>Distrito Federal: 1) PIEDRAS NEGRAS</p> <p>Distrito Local: 3) SABINAS</p> <p>Municipio: 22) NAVA</p> <p>Localidad: 1) NAVA</p> <p>Sección: 515 C1</p> <p>Ubicación: JARDÍN DE NIÑOS NAVA, CALLE 31 DE MARZO, SIN NÚMERO, COLONIA 2 DE AGOSTO, CÓDIGO POSTAL 26170, NAVA, COAHUILA, ENTRE CALLE NÚMERO 10 Y CALLE 5 DE MAYO</p> <p>Presidenta/e: MARIA DE LOURDES ARRIAGA AGUILAR</p> <p>1er. Secretaria/o: ANDRES ALQUICIRA GIJON</p> <p>2do. Secretaria/o: MARIA MAGDALENA GARCIA GUARDIOLA</p> <p>1er. Escrutador: JORGE ABRAHAM ACOSTA CHAVEZ</p> <p>2do. Escrutador: ERNESTO CHAVIRA HERNANDEZ</p> <p>3er. Escrutador: JOSE TRINIDAD GALLEGOS TORRES</p> <p>1er. Suplente: JORGE ALBERTO LARA VILLASEÑOR</p> <p>2do. Suplente: REYNA GUADALUPE ALVAREZ GARZA</p> <p>3er. Suplente: DANIEL HERNANDEZ MARTINEZ</p>
<p>Distrito Federal: 1) PIEDRAS NEGRAS</p> <p>Distrito Local: 3) SABINAS</p> <p>Municipio: 22) NAVA</p> <p>Localidad: 1) NAVA</p> <p>Sección: 515 C2</p> <p>Ubicación: JARDÍN DE NIÑOS NAVA, CALLE 31 DE MARZO, SIN NÚMERO, COLONIA 2 DE AGOSTO, CÓDIGO POSTAL 26170, NAVA, COAHUILA, ENTRE CALLE NÚMERO 10 Y CALLE 5 DE MAYO</p> <p>Presidenta/e: GABRIEL EDUARDO ALMENDARIZ GUERRERO</p> <p>1er. Secretaria/o: DIAMANTINA CENICEROS ORTIZ</p> <p>2do. Secretaria/o: FELIX OTONIEL CAMPOS LOPEZ</p> <p>1er. Escrutador: CARLOS AGUILAR RODRIGUEZ</p> <p>2do. Escrutador: ABELINO CONTRERAS RODRIGUEZ</p> <p>3er. Escrutador: YESENIA YANET GUTIERREZ MONTOYA</p> <p>1er. Suplente: PATRICIA AVILA JIMENEZ</p> <p>2do. Suplente: PERLA CECILIA CERVANTES SANDOVAL</p> <p>3er. Suplente: MALAQUIAS ALVAREZ ESTEBAN</p>	<p>Distrito Federal: 1) PIEDRAS NEGRAS</p> <p>Distrito Local: 3) SABINAS</p> <p>Municipio: 22) NAVA</p> <p>Localidad: 1) NAVA</p> <p>Sección: 516 B1</p> <p>Ubicación: ESCUELA PRIMARIA VENUSTIANO CARRANZA, CALLE ARTEAGA, SIN NÚMERO, COLONIA CENTRO, CÓDIGO POSTAL 26170, NAVA, COAHUILA, ENTRE CALLE VICENTE GUERRERO Y CALLE ITURBIDE</p> <p>Presidenta/e: DAVID CRUZ SALAS</p> <p>1er. Secretaria/o: FATIMA ALEJANDRA FLORES LOPEZ</p> <p>2do. Secretaria/o: EDUWIJES BERBER MARTINEZ</p> <p>1er. Escrutador: GRACIELA CRUZ GOMEZ</p> <p>2do. Escrutador: LUCERO ADILENE ALVARADO LERMA</p> <p>3er. Escrutador: MARIA MARGARITA ARREDONDO OVALLE</p> <p>1er. Suplente: JUAN LUIS CARDENAS DE LEON</p> <p>2do. Suplente: LIZANDRA MARGARITA FLORES BENAVIDES</p> <p>3er. Suplente: ARNOLDO DE LOS SANTOS GALVAN</p>

<p>Distrito Federal: 1) PIEDRAS NEGRAS Distrito Local: 3) SABINAS Municipio: 22) NAVA Localidad: 1) NAVA Sección: 516 C1</p> <p>Ubicación: ESCUELA PRIMARIA VENUSTIANO CARRANZA, CALLE ARTEAGA, SIN NÚMERO, COLONIA CENTRO, CÓDIGO POSTAL 26170, NAVA, COAHUILA, ENTRE CALLE VICENTE GUERRERO Y CALLE ITURBIDE</p> <p>Presidenta/e: CRISTIAN LEONARDO GARZA ORTEGA</p> <p>1er. Secretaria/o: DANIEL ALVAREZ GONZALEZ 2do. Secretaria/o: ANGELICA MARIA CARRION CERVANTES 1er. Escrutador: VANESA ALEJANDRA DELGADILLO RAMIREZ 2do. Escrutador: NELSY YUDITH AMADOR VALLEJO 3er. Escrutador: MARIA ESPERANZA BOCANEGRA JAQUEZ 1er. Suplente: REYNALDO DE LOS SANTOS GALVAN 2do. Suplente: ALEJANDRO FLORES DOMINGUEZ 3er. Suplente: DANIEL GALVAN ZAMORA</p>	<p>Distrito Federal: 1) PIEDRAS NEGRAS Distrito Local: 3) SABINAS Municipio: 22) NAVA Localidad: 1) NAVA Sección: 516 C2</p> <p>Ubicación: ESCUELA PRIMARIA VENUSTIANO CARRANZA, CALLE ARTEAGA, SIN NÚMERO, COLONIA CENTRO, CÓDIGO POSTAL 26170, NAVA, COAHUILA, ENTRE CALLE VICENTE GUERRERO Y CALLE ITURBIDE</p> <p>Presidenta/e: JONATHAN OZIEL ARELLANO GUAJARDO</p> <p>1er. Secretaria/o: EVELYN ARELLANO OJEDA 2do. Secretaria/o: GERARDO GUADALUPE CARRIZALES SOSA 1er. Escrutador: MIREYA ELIAS ZAPATA 2do. Escrutador: SILVIA MARGARITA APOLINAR SAUCEDO 3er. Escrutador: RICARDO BORJA GARCIA 1er. Suplente: JULIO CESAR DURAN VILLA 2do. Suplente: ALFREDO GARCIA RICO 3er. Suplente: YUDITH FABIOLA BRIONES LIMON</p>
<p>Distrito Federal: 1) PIEDRAS NEGRAS Distrito Local: 3) SABINAS Municipio: 22) NAVA Localidad: 1) NAVA Sección: 516 C3</p> <p>Ubicación: ESCUELA PRIMARIA VENUSTIANO CARRANZA, CALLE ARTEAGA, SIN NÚMERO, COLONIA CENTRO, CÓDIGO POSTAL 26170, NAVA, COAHUILA, ENTRE CALLE VICENTE GUERRERO Y CALLE ITURBIDE</p> <p>Presidenta/e: LUIS ALBERTO DUARTE OLVERA</p> <p>1er. Secretaria/o: JACKELIN FRANCO DELGADILLO 2do. Secretaria/o: MARTHA PATRICIA CHAVARRIA RODRIGUEZ 1er. Escrutador: CLAUDIA LUCERO ENRIQUEZ MUNDO 2do. Escrutador: ISMERAI ARELLANO OJEDA 3er. Escrutador: GUADALUPE CALVO SANCHEZ 1er. Suplente: BLANCA ISAMARY ESCAMILLA LECHUGA 2do. Suplente: MIGUEL ANGEL GOMEZ VEGA 3er. Suplente: MARIA GUADALUPE ALVARADO BENAVIDES</p>	<p>Distrito Federal: 1) PIEDRAS NEGRAS Distrito Local: 3) SABINAS Municipio: 22) NAVA Localidad: 1) NAVA Sección: 516 C4</p> <p>Ubicación: ESCUELA PRIMARIA VENUSTIANO CARRANZA, CALLE ARTEAGA, SIN NÚMERO, COLONIA CENTRO, CÓDIGO POSTAL 26170, NAVA, COAHUILA, ENTRE CALLE VICENTE GUERRERO Y CALLE ITURBIDE</p> <p>Presidenta/e: JAZMIN ALEJANDRA ELIAS SALAS</p> <p>1er. Secretaria/o: JUAN ROBERTO ARREDONDO RODRIGUEZ 2do. Secretaria/o: VERONICA CONTRERAS VARGAS 1er. Escrutador: JENNIFER ALEJANDRA ALCANTAR CARDENAS 2do. Escrutador: RICARDO ARMENDARIZ CHAVIRA 3er. Escrutador: PEDRO CAMPOS MARES 1er. Suplente: CLAUDIA PATRICIA ESQUIVEL TOLEDO 2do. Suplente: MARGARITA AGUILAR ROSALES 3er. Suplente: ALEJANDRO GONZALEZ CANTU</p>
<p>Distrito Federal: 1) PIEDRAS NEGRAS Distrito Local: 3) SABINAS Municipio: 22) NAVA Localidad: 1) NAVA Sección: 517 B1</p> <p>Ubicación: DOMICILIO PARTICULAR, CALLE FRANCISCO JAVIER MINA, NÚMERO 450, COLONIA CENTRO, CÓDIGO POSTAL 26170, NAVA, COAHUILA, ENTRE CALLE MELCHOR MÚZQUIZ Y CALLE RAMOS ARIZPE</p> <p>Presidenta/e: CELESTE YAZMIN BECERRA SAUCEDO</p> <p>1er. Secretaria/o: AMALIA CARDOZA RODRIGUEZ 2do. Secretaria/o: ABDIEL CORPUS TORRES 1er. Escrutador: MA. DEL CARMEN APOLINAR CASTILLO 2do. Escrutador: JULIA ALANIS GARCIA 3er. Escrutador: LEANA LIZETH ANDRADE MORALES 1er. Suplente: BRICZA GENOVEVA BRISEÑO ARAIZA 2do. Suplente: JIMENA CONCEPCION CARRILLO SAUCEDO 3er. Suplente: ANA MARIA CHAVEZ RAMOS</p>	<p>Distrito Federal: 1) PIEDRAS NEGRAS Distrito Local: 3) SABINAS Municipio: 22) NAVA Localidad: 1) NAVA Sección: 517 C1</p> <p>Ubicación: DOMICILIO PARTICULAR, CALLE FRANCISCO JAVIER MINA, NÚMERO 450, COLONIA CENTRO, CÓDIGO POSTAL 26170, NAVA, COAHUILA, ENTRE CALLE MELCHOR MÚZQUIZ Y CALLE RAMOS ARIZPE</p> <p>Presidenta/e: ANA BARBARA BECERRA SAUCEDO</p> <p>1er. Secretaria/o: SORAIDA MARCELINA CONTRERAS DELGADO 2do. Secretaria/o: PABLO CESAR CHACON ATHAYDE 1er. Escrutador: HECTOR DEL RIO RABAGO 2do. Escrutador: ALMA LETICIA ALVARADO REYES 3er. Escrutador: SAN JUANA ARAIZA MARES 1er. Suplente: MYRIAM GENOVEVA CAPUCHINO ORTIZ 2do. Suplente: MARISSA CARRILLO SAUCEDO 3er. Suplente: DINORA KRISTAL ALVIZO LOPEZ</p>

<p>Distrito Federal: 1) PIEDRAS NEGRAS Distrito Local: 3) SABINAS Municipio: 22) NAVA Localidad: 1) NAVA Sección: 518 B1</p> <p>Ubicación: JARDÍN DE NIÑOS NARCISO MENDOZA, CALLE AZCÁRATE, NÚMERO 590, COLONIA PROGRESO, CÓDIGO POSTAL 26174, NAVA, COAHUILA, ENTRE CALLE JAVIER MINA Y CALLE DOCTOR COSS</p> <p>Presidenta/e: JUAN ANGEL DELGADILLO GONZALEZ</p> <p>1er. Secretaria/o: NATALI KARINA AGUIRRE GARCIA 2do. Secretaria/o: ADRIAN ANTONIO CEDILLO MELCHOR</p> <p>1er. Escrutador: JOSE EDUARDO FRANCO CRUZ 2do. Escrutador: HECTOR SAUL ACOSTA CHAVEZ</p> <p>3er. Escrutador: ROSALINDA ALBIZO GARCIA</p> <p>1er. Suplente: ELVIA ARRIOLA MONDRAGON 2do. Suplente: LUIS ALBERTO GUARDIOLA AMADOR 3er. Suplente: ROMAN HERRERA RUIZ</p>	<p>Distrito Federal: 1) PIEDRAS NEGRAS Distrito Local: 3) SABINAS Municipio: 22) NAVA Localidad: 1) NAVA Sección: 518 C1</p> <p>Ubicación: JARDÍN DE NIÑOS NARCISO MENDOZA, CALLE AZCÁRATE, NÚMERO 590, COLONIA PROGRESO, CÓDIGO POSTAL 26174, NAVA, COAHUILA, ENTRE CALLE JAVIER MINA Y CALLE DOCTOR COSS</p> <p>Presidenta/e: ALDO JULIAN ESQUIVEL DELGADO</p> <p>1er. Secretaria/o: ROSALBA ALEGRIA JIMENEZ 2do. Secretaria/o: JEHU NATANAEL DE LA CERDA GONZALEZ</p> <p>1er. Escrutador: JOHAN GARCIA BARRON 2do. Escrutador: HECTOR MANUEL ACUÑA LOPEZ</p> <p>3er. Escrutador: ESTEFANIA ALEGRIA BAEZ</p> <p>1er. Suplente: ADRIANA ABIGAIL BURCIAGA ESQUIVEL 2do. Suplente: ANA DANIELA GUERRERO GUADALAJARA 3er. Suplente: ROSA MARIA CONTRERAS HERNANDEZ</p>
<p>Distrito Federal: 1) PIEDRAS NEGRAS Distrito Local: 3) SABINAS Municipio: 22) NAVA Localidad: 1) NAVA Sección: 518 C2</p> <p>Ubicación: JARDÍN DE NIÑOS NARCISO MENDOZA, CALLE AZCÁRATE, NÚMERO 590, COLONIA PROGRESO, CÓDIGO POSTAL 26174, NAVA, COAHUILA, ENTRE CALLE JAVIER MINA Y CALLE DOCTOR COSS</p> <p>Presidenta/e: JESUS GILBERTO GONZALEZ FLORES</p> <p>1er. Secretaria/o: CARLOS ALBERTO ANGUIANO FLORES 2do. Secretaria/o: ESTEBAN ENRIQUEZ FERNANDEZ</p> <p>1er. Escrutador: YOLANDA MARGARITA GARCIA RODRIGUEZ 2do. Escrutador: ADRIANA ADANARY AGUILAR CRUZ</p> <p>3er. Escrutador: JORGE AMAYA BARRIENTOS</p> <p>1er. Suplente: ESTELA BERENICE CERVANTES VAQUERA 2do. Suplente: FRANCISCO HERIBERTO HERNANDEZ MIRELES 3er. Suplente: JESUS ALEJANDRO DE LOS SANTOS REYNA</p>	<p>Distrito Federal: 1) PIEDRAS NEGRAS Distrito Local: 3) SABINAS Municipio: 22) NAVA Localidad: 1) NAVA Sección: 518 C3</p> <p>Ubicación: JARDÍN DE NIÑOS NARCISO MENDOZA, CALLE AZCÁRATE, NÚMERO 590, COLONIA PROGRESO, CÓDIGO POSTAL 26174, NAVA, COAHUILA, ENTRE CALLE JAVIER MINA Y CALLE DOCTOR COSS</p> <p>Presidenta/e: MONSERRATH HERRERA CAMPUZANO</p> <p>1er. Secretaria/o: MA. CAROLINA CACHO CUEVAS 2do. Secretaria/o: FABIOLA MARGARITA FLORES RAMIREZ</p> <p>1er. Escrutador: JUAN MANUEL GARANZUAY VELAZQUEZ 2do. Escrutador: JESUS ALEJANDRO AGUILAR DIAZ</p> <p>3er. Escrutador: IMELDA ARMENDARIZ TOBAR</p> <p>1er. Suplente: YADIRA CONTRERAS PEREZ 2do. Suplente: ARIANA LIZETH HERNANDEZ ROBLEDO 3er. Suplente: ANA PATRICIA GARCIA AGUIRRE</p>
<p>Distrito Federal: 1) PIEDRAS NEGRAS Distrito Local: 3) SABINAS Municipio: 22) NAVA Localidad: 2) COLONIA VENUSTIANO CARRANZA Sección: 519 B1</p> <p>Ubicación: ESCUELA PRIMARIA VENUSTIANO CARRANZA, CALLE FORTUNATO OSUNA, SIN NÚMERO, COLONIA VENUSTIANO CARRANZA, CÓDIGO POSTAL 26170, NAVA, COAHUILA, ENTRE CALLE ARMANDO ELIZONDO Y CALLE FRANCISCO I. MADERO</p> <p>Presidenta/e: ABRAHAM GARZA GALVAN</p> <p>1er. Secretaria/o: NANCY EUNICE GONZALEZ GONZALEZ 2do. Secretaria/o: DIANA MARGARITA ADAME GONZALEZ</p> <p>1er. Escrutador: KEVIN ULISES BAYLON VALENZUELA 2do. Escrutador: SELENA CEDILLO GONZALEZ</p> <p>3er. Escrutador: JORGE RICARDO GARCIA ORTIZ</p> <p>1er. Suplente: MARIA ISABEL GUEL ALONSO 2do. Suplente: MATILDE FLORES CORTEZ 3er. Suplente: JULIA GONZALEZ MEZA</p>	<p>Distrito Federal: 1) PIEDRAS NEGRAS Distrito Local: 3) SABINAS Municipio: 22) NAVA Localidad: 2) COLONIA VENUSTIANO CARRANZA Sección: 519 C1</p> <p>Ubicación: ESCUELA PRIMARIA VENUSTIANO CARRANZA, CALLE FORTUNATO OSUNA, SIN NÚMERO, COLONIA VENUSTIANO CARRANZA, CÓDIGO POSTAL 26170, NAVA, COAHUILA, ENTRE CALLE ARMANDO ELIZONDO Y CALLE FRANCISCO I. MADERO</p> <p>Presidenta/e: MARIA ELENA DIAZ RAMIREZ</p> <p>1er. Secretaria/o: DIANA ISABEL CASAS MARTINEZ 2do. Secretaria/o: RAMIRO BARRAZA SANCHEZ</p> <p>1er. Escrutador: ADRIAN BEZA SAUCEDO 2do. Escrutador: SERGIO ROBERTO DUEÑAS GAUNA</p> <p>3er. Escrutador: RAMIRO GOMEZ CRUZ</p> <p>1er. Suplente: SILVIA ALELI HERNANDEZ ARENAS 2do. Suplente: JOSE ANTONIO GARCIA REY 3er. Suplente: RUBEN HINOJOSA CENICEROS</p>

<p>Distrito Federal: 1) PIEDRAS NEGRAS Distrito Local: 3) SABINAS Municipio: 22) NAVA Localidad: 2) COLONIA VENUSTIANO CARRANZA Sección: 520 B1</p> <p>Ubicación: DOMICILIO PARTICULAR, CALLE FRANCISCO VILLA, NÚMERO 227, COLONIA VENUSTIANO CARRANZA, CÓDIGO POSTAL 26170, NAVA, COAHUILA, ENTRE CALLE NICOLÁS BRAVO Y CALLE PASEO DE LAS ROSAS</p> <p>Presidenta/e: ROSAURA GUADALUPE ALVA GARZA 1er. Secretaria/o: LUCIANO BEZA SAUCEDO 2do. Secretaria/o: SARAI BRIONES PEREZ 1er. Escrutador: MARIA JUANITA CAMPOS ESTRELLA 2do. Escrutador: ROSALINDA CAMPOS ESTRELLA 3er. Escrutador: JOSEFINA CERVANTES AGUIÑAGA 1er. Suplente: EVERT URIEL BEZA CAMPOS 2do. Suplente: CLAUDIA LIZZET BRIONES PATIÑO 3er. Suplente: ROSA MARIA BEZA LOPEZ</p>	<p>Distrito Federal: 1) PIEDRAS NEGRAS Distrito Local: 3) SABINAS Municipio: 22) NAVA Localidad: 2) COLONIA VENUSTIANO CARRANZA Sección: 521 B1</p> <p>Ubicación: DOMICILIO PARTICULAR, CALLE CALLEJÓN LILA, NÚMERO 4, COLONIA GRANJAS LAS VILLAS, CÓDIGO POSTAL 26170, NAVA, COAHUILA, ENTRE CALLE RAMÓN CERDA FERNÁNDEZ Y CALLE SIN NOMBRE</p> <p>Presidenta/e: GENESIS ELIZABETH AREVALO SOLIS 1er. Secretaria/o: JOSE DAVID ESCOBEDO VELAZQUEZ 2do. Secretaria/o: LUZ MARIA ALVARADO DE LEON 1er. Escrutador: JUAN SILBERIO ALVARADO GARCIA 2do. Escrutador: JESUS SALVADOR ESCOBEDO VELAZQUEZ 3er. Escrutador: CLAUDIA ALEJANDRA CALZONCIT SANCHEZ 1er. Suplente: JOSE ANGEL ALONZO PEREZ 2do. Suplente: ROGELIO ALVARADO CARRILLO 3er. Suplente: JOSE MA. ALONZO MIRELES</p>
<p>Distrito Federal: 1) PIEDRAS NEGRAS Distrito Local: 3) SABINAS Municipio: 22) NAVA Localidad: 2) COLONIA VENUSTIANO CARRANZA Sección: 522 B1</p> <p>Ubicación: ESCUELA PRIMARIA ENRIQUE CÁRDENAS GARCÍA, CALLE NUEVO LEÓN, SIN NÚMERO, COLONIA AMPLIACIÓN AEROPUERTO, CÓDIGO POSTAL 26090, NAVA, COAHUILA, ENTRE AVENIDA EMILIANO ZAPATA Y CALLE DURANGO</p> <p>Presidenta/e: DARIANA FLORES HERNANDEZ 1er. Secretaria/o: JOSE EDUARDO GARCIA MEDINA 2do. Secretaria/o: MAYRA ALEJANDRA ALMANZA FRAGA 1er. Escrutador: ARTURO CHAVEZ RODRIGUEZ 2do. Escrutador: JUAN URIEL MARTINEZ HERNANDEZ 3er. Escrutador: JUANA DURAN LEDESMA 1er. Suplente: PAOLA DIAMANTINA MARTINEZ HERNANDEZ 2do. Suplente: XOCHITL GAYTAN VILLA 3er. Suplente: HECTOR LIMON ENRIQUEZ</p>	<p>Distrito Federal: 1) PIEDRAS NEGRAS Distrito Local: 3) SABINAS Municipio: 22) NAVA Localidad: 2) COLONIA VENUSTIANO CARRANZA Sección: 522 C1</p> <p>Ubicación: ESCUELA PRIMARIA ENRIQUE CÁRDENAS GARCÍA, CALLE NUEVO LEÓN, SIN NÚMERO, COLONIA AMPLIACIÓN AEROPUERTO, CÓDIGO POSTAL 26090, NAVA, COAHUILA, ENTRE AVENIDA EMILIANO ZAPATA Y CALLE DURANGO</p> <p>Presidenta/e: JUAN LUIS CORTEZ VARGAS 1er. Secretaria/o: OLGA ALICIA HERNANDEZ LUNA 2do. Secretaria/o: MIRNA MIREYA BANDA ROMAN 1er. Escrutador: GIOVANNI ESTEBAN CORONADO SALAZAR 2do. Escrutador: MARIO MELENDEZ NAVA 3er. Escrutador: JOSE GUADALUPE MARTINEZ HERNANDEZ 1er. Suplente: JUAN JOSE AGUILAR RIVAS 2do. Suplente: ROBERTO HERNANDEZ ONTIVEROS 3er. Suplente: BENITA FARIAS RODRIGUEZ</p>
<p>Distrito Federal: 1) PIEDRAS NEGRAS Distrito Local: 3) SABINAS Municipio: 22) NAVA Localidad: 2) COLONIA VENUSTIANO CARRANZA Sección: 522 C2</p> <p>Ubicación: ESCUELA PRIMARIA ENRIQUE CÁRDENAS GARCÍA, CALLE NUEVO LEÓN, SIN NÚMERO, COLONIA AMPLIACIÓN AEROPUERTO, CÓDIGO POSTAL 26090, NAVA, COAHUILA, ENTRE AVENIDA EMILIANO ZAPATA Y CALLE DURANGO</p> <p>Presidenta/e: HERIBERTO FRAGA RANGEL 1er. Secretaria/o: JUDITH FRAGA LOPEZ 2do. Secretaria/o: YANETH ARACELY CHAVEZ JUAREZ 1er. Escrutador: ASUNCION FRAGA CORTEZ 2do. Escrutador: RICARDO CORDOVA SANDOVAL 3er. Escrutador: CLAUDIA ESTRADA ESTRELLA 1er. Suplente: MARIA MARGARITA CASTRO GALINDO 2do. Suplente: JOSE ALFREDO BARRIENTOS RODRIGUEZ 3er. Suplente: ORALIA CHAVARRIA RAMIREZ</p>	<p>Distrito Federal: 1) PIEDRAS NEGRAS Distrito Local: 3) SABINAS Municipio: 22) NAVA Localidad: 33) RIO ESCONDIDO (EST. FFCC) Sección: 523 B1</p> <p>Ubicación: ESCUELA PRIMARIA RURAL JESÚS GARCÍA, CALLE BRAULIO FERNÁNDEZ AGUIRRE, SIN NÚMERO, ESTACIÓN RÍO ESCONDIDO, CÓDIGO POSTAL 26170, NAVA, COAHUILA, RÍO ESCONDIDO</p> <p>Presidenta/e: TOPHAZIO ESQUIVEL LOPEZ 1er. Secretaria/o: FLOR ANDREA GARCIA ENCISO 2do. Secretaria/o: GUADALUPE XOCHITL ESPINOZA ZULOAGA 1er. Escrutador: MARLENE ARRIAGA MORENO 2do. Escrutador: OSCAR ESPINOZA ZULUAGA 3er. Escrutador: JESSICA YANETH GARZA GOMEZ 1er. Suplente: ANGEL BRAULIO GARCIA ENCISO 2do. Suplente: DANALY FERNANDEZ RANGEL 3er. Suplente: ALICIA AGUILAR ROMERO</p>