

# Ubica tu casilla

**VOTA ESTE 2 DE JUNIO**



Consejo Distrital Electoral 03 con cabecera en **MONCLOVA** en el estado de:

## Coahuila de Zaragoza

En cumplimiento a lo dispuesto por los artículos 254, párrafo 1, inciso g); 256 párrafo 1, inciso e y 257 numeral 1 de la Ley General de Instituciones y Procedimientos Electorales, se lleva a cabo la PRIMERA publicación de la integración de las Mesas Directivas de Casilla aprobadas por el Consejo Distrital, y de los lugares donde se ubicarán para recibir el voto de la ciudadanía en las elecciones del 2 de junio del 2024.

### Secciones que incluye este listado

0645	A	0650
------	---	------

1

Identifica el número de tu sección electoral

2

Busca en esta lista el número de sección que corresponda a tu credencial, así como la ubicación de tu casilla donde podrás votar.



A partir del 15 de mayo podrás consultar la página <https://ubicatucasilla.ine.mx>

# ¿Cómo votar en la casilla este 2 de junio?

1

Ubica tu casilla, acude al domicilio y espera tu turno en la fila para ingresar a emitir tu voto.



2

Personas con discapacidad, mujeres embarazadas y personas adultas mayores tendrán prioridad y podrán ingresar, si lo requieren, con una persona de su confianza.



3

Entrega tu credencial para votar a la persona funcionaria de casilla y muestra tu dedo pulgar derecho.



Espera a que te localicen en la lista nominal y te entreguen las boletas electorales.



4

Pasa al cancel o a la mampara especial a emitir tu voto, libremente y en secreto.



Coloca las boletas en las urnas según la elección que corresponda.

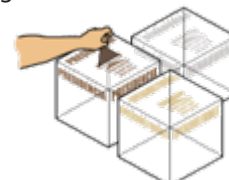

5

Regresa a la mesa para que la persona funcionaria de casilla marque tu credencial, y te coloquen líquido indeleble en el pulgar derecho.

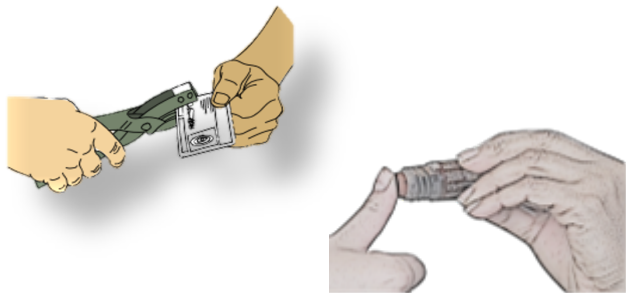

6

Te devolverán tu credencial para votar.



La persona funcionaria de casilla te mostrará la salida.





Ubica tu casilla

Estado: COAHUILA  
Proceso Electoral Federal 2023 - 2024  
Fecha y Hora de Generación: 11/04/2024 01:43:13 hrs

<p>Distrito Federal: 3) MONCLOVA Distrito Local: 3) SABINAS Municipio: 26) PROGRESO Localidad: 1) PROGRESO Sección: 645 B1</p> <p>Ubicación: AUDITORIO MUNICIPAL, CALLE FELIX U GÓMEZ, SIN NÚMERO, ZONA CENTRO, PROGRESO, CÓDIGO POSTAL 25420, ESQUINA CON HIDALGO</p> <p>Presidenta/e: OSCAR ARTURO DE HOYOS CERDA</p> <p>1er. Secretaria/o: MARIA GUADALUPE ARIZPE CHAVARRIA 2do. Secretaria/o: BENITO BUENROSTRO LOPEZ 1er. Escrutador: MARIA ELENA CANALES ALVARADO 2do. Escrutador: JUAN ANTONIO ALMANZA MANCHA 3er. Escrutador: JESUS MANUEL CERDA NEIRA 1er. Suplente: LORENA GUADALUPE CERDA NEIRA 2do. Suplente: PEDRO CRUZ SANTOS 3er. Suplente: ELISA AIDE BUENROSTRO LOPEZ</p>	<p>Distrito Federal: 3) MONCLOVA Distrito Local: 3) SABINAS Municipio: 26) PROGRESO Localidad: 1) PROGRESO Sección: 646 B1</p> <p>Ubicación: ESCUELA PRIMARIA ROGELIO SANTOS SANMIGUEL, CALLE MIGUEL HIDALGO, NÚMERO 100, COLONIA ZONA CENTRO, PROGRESO, CÓDIGO POSTAL 25420, ENTRE AVENIDA CHAPULTEPEC Y AVENIDA ANTONIO RIOJAS</p> <p>Presidenta/e: ALICIA LUCERO ALMANZA MANCHA</p> <p>1er. Secretaria/o: SANTA ARACELY ARIZPE CHAVARRIA 2do. Secretaria/o: SANTA AYALA RIVERA 1er. Escrutador: ROSA GUADALUPE BUENROSTRO LOPEZ 2do. Escrutador: MARIA GUADALUPE ALMANZA MANCHA 3er. Escrutador: FERNANDO AGUIRRE HERNANDEZ 1er. Suplente: ALEJANDRA GUADALUPE BARRIENTOS SANTOS 2do. Suplente: ROSA JUANA BELMARES RODRIGUEZ 3er. Suplente: AMELIA CANALES ALVARADO</p>
<p>Distrito Federal: 3) MONCLOVA Distrito Local: 3) SABINAS Municipio: 26) PROGRESO Localidad: 2) MINERAL LA LUZ Sección: 647 B1</p> <p>Ubicación: ESCUELA PRIMARIA ARTÍCULO 123 PROFESOR PATRICIO MILMO, DOMICILIO CONOCIDO, SIN NÚMERO, MINAS LA LUZ, PROGRESO, CÓDIGO POSTAL 25420, ENTRE CALLE MINEROS Y FRANCISCO IGNACIO MADERO</p> <p>Presidenta/e: ANA LUISA BARRIENTOS CARRANZA</p> <p>1er. Secretaria/o: BRAYAN EDUARDO GARCIA ESPINOZA 2do. Secretaria/o: DIANA GUADALUPE AGUILAR CASTILLO 1er. Escrutador: YESENIA CARRIZALES RAMIREZ 2do. Escrutador: LUIS EDUARDO CATETE PEREZ 3er. Escrutador: ONEIDA GUADALUPE CORONADO TREJO 1er. Suplente: LUIS JESUS DAVALOS BARRIENTOS 2do. Suplente: ABIGAIL CRUZ GOMEZ 3er. Suplente: VICENTE BARRIENTOS CONTRERAS</p>	<p>Distrito Federal: 3) MONCLOVA Distrito Local: 3) SABINAS Municipio: 26) PROGRESO Localidad: 4) SAN JOSE DE AURA Sección: 648 B1</p> <p>Ubicación: ESCUELA PRIMARIA MÉXICO, DOMICILIO CONOCIDO, SIN NÚMERO, SAN JOSÉ DE AURA, PROGRESO, CÓDIGO POSTAL 25420, ENTRE CALLES FERNANDO GÓNZALEZ BALLESTEROS Y RICARDO HUITRÓN</p> <p>Presidenta/e: NITZA ARACELI ACUÑA OJEDA</p> <p>1er. Secretaria/o: JUANITA GABRIELA ALAMOS GONZALEZ 2do. Secretaria/o: LILIANA ALVISO LOPEZ 1er. Escrutador: FRANCISCA GRACIELA ANDRADE GUERRERO 2do. Escrutador: HECTOR AGUILAR OSORIO 3er. Escrutador: HECTOR JAVIER ALAMOS AGUILAR 1er. Suplente: VERONICA ANDRADE GUERRERO 2do. Suplente: MARY MAR ANDRADE MENDOZA 3er. Suplente: PEDRO ARANDA GARZA</p>
<p>Distrito Federal: 3) MONCLOVA Distrito Local: 3) SABINAS Municipio: 26) PROGRESO Localidad: 4) SAN JOSE DE AURA Sección: 649 B1</p> <p>Ubicación: ESCUELA SECUNDARIA GENERAL FEDERAL PORFIRIO CADENA RIOJAS, CALLE FRANCISCO VILLA, SIN NÚMERO, SAN JOSÉ DE AURA, PROGRESO, CÓDIGO POSTAL 25420, ENTRE CALLES SAN JOSÉ E IGNACIO ALLENDE</p> <p>Presidenta/e: MARIA ELENA AGÜERO RENDON</p> <p>1er. Secretaria/o: MIGUEL ANGEL ANDRADE RODRIGUEZ 2do. Secretaria/o: VICTOR ULISES ARANDA TREVIÑO 1er. Escrutador: LINDA AZUCENA AGUERO PINEDA 2do. Escrutador: MONICA YASMIN AGUERO PINEDA 3er. Escrutador: ERIK ALEJANDRO ALAMOS GONZALEZ 1er. Suplente: ERIKA LORENA ALAMOS GONZALEZ 2do. Suplente: MARIA DE JESUS ANDRADE GUERRERO 3er. Suplente: EDUARDO OTONIEL ARZOLA VAZQUEZ</p>	<p>Distrito Federal: 3) MONCLOVA Distrito Local: 3) SABINAS Municipio: 26) PROGRESO Localidad: 3) SAN ALBERTO Sección: 650 B1</p> <p>Ubicación: ESCUELA PRIMARIA FEDERAL FRANCISCO I. MADERO, DOMICILIO CONOCIDO, SIN NÚMERO, EJIDO SAN ALBERTO, PROGRESO, CÓDIGO POSTAL 25420, FRENTE A LA PLAZA PRINCIPAL</p> <p>Presidenta/e: ROSA ISELA CERDA OTERO</p> <p>1er. Secretaria/o: CINTHIA CATALINA CASTILLO IBARRA 2do. Secretaria/o: ALEJANDRA LIZETH BARRON ROCHA 1er. Escrutador: JUANITA CAMARILLO CASTAÑEDA 2do. Escrutador: CELZA KARINA BARBOZA RAMON 3er. Escrutador: EVANGELINA BARRERA GASPAR 1er. Suplente: ELBA ARACELI BARRON ROMERO 2do. Suplente: ABUNDIO CERDA MORENO 3er. Suplente: SONIA ARASELI BARBOZA RAMON</p>